





# CADASTRO NACIONAL DE OBRAS - CNO

## COMPROVANTE DE INSCRIÇÃO DE OBRA



### Informações da obra

<b>Número de inscrição da obra</b> 90.003.41704/77	<b>Nome da obra</b> CONT 00312020 CAMPO JOARIPE FORCA CONSTRUTORA LTDA
<b>Data do cadastramento</b> 15/05/2020 08:59	<b>Origem do cadastramento</b> e-CAC
<b>Data do início da obra</b> 06/05/2020	<b>CNAE</b> 4212000 Construção de obras-de-arte especiais

### Situação da obra

Situação	Data
Ativa	06/05/2020

### Endereço

<b>País</b> BRASIL	<b>Município</b> FUNDAO	<b>UF</b> ES	<b>CEP</b> 29.185-000
<b>Bairro</b> PRAIA GRANDE	<b>Logradouro</b> RODOVIA LINHARES	<b>Número</b> SN	

### Responsável

<b>Nome</b> FORCA CONSTRUTORA LTDA	<b>CPF/CNPJ</b> 32.440.562/0001-42	<b>Vínculo</b> Construtora
<b>Data de início da responsabilidade</b> 06/05/2020	<b>Data de término da responsabilidade</b>	

### Contratantes

CPF/CNPJ	Nome
27.165.182/0001-07	MUNICIPIO DE FUNDAO

### Áreas Principais

Categoria	Destinação	Tipo de Obra	Área
Existente	Comercial salas e lojas	Alvenaria	8.000,00 m <sup>2</sup>
Reforma	Comercial salas e lojas	Alvenaria	1.000,00 m <sup>2</sup>

### Áreas Complementares

Categoria	Destinação	Tipo de Obra	Tipo de Área	Área Coberta	Área Descoberta	Área Total
Existente	Comercial salas e lojas	Alvenaria	Quadra Esportiva e Poliesportiva	0,00 m <sup>2</sup>	8.000,00 m <sup>2</sup>	8.000,00 m <sup>2</sup>
Reforma	Comercial salas e lojas	Alvenaria	Quadra Esportiva e Poliesportiva	0,00 m <sup>2</sup>	1.000,00 m <sup>2</sup>	1.000,00 m <sup>2</sup>



GFIP - SEFIP 8.40

01-RAZÃO SOCIAL/NOME FORCA CONSTRUTORA LTDA EPP				02-DDD/TELEFONE (0027)33287190
03-FPAS 507	04-SIMPLES 1	05-REMUNERAÇÃO 14.629,41	06-QTDE TRABALHADORES 14	07-ALÍQUOTA FGTS 8
08-CÓD RECOLHIMENTO 155	09-ID RECOLHIMENTO 018080-1	10-INSCRIÇÃO/TIPO (8) 32.440.562/0001-42	11-COMPETÊNCIA 07/2020	12-DATA DE VALIDADE 07/08/2020

13-DEPÓSITO + CONTRIB SOCIAL 1.170,35	14-ENCARGOS 0,00	15-TOTAL A RECOLHER 1.170,35
------------------------------------------	---------------------	---------------------------------

\*\*VALOR FGTS A RECOLHER ATÉ O DIA 07/08/2020\*\*

85860000110 703501802001 807643200833 244056200018

AUTENTICAÇÃO MECÂNICA

GFIP - SEFIP 8.40

01-RAZÃO SOCIAL/NOME FORCA CONSTRUTORA LTDA EPP				02-DDD/TELEFONE (0027)33287190
03-FPAS 507	04-SIMPLES 1	05-REMUNERAÇÃO 14.629,41	06-QTDE TRABALHADORES 14	07-ALÍQUOTA FGTS 8
08-CÓD RECOLHIMENTO 155	09-ID RECOLHIMENTO 018080-1	10-INSCRIÇÃO/TIPO (8) 32.440.562/0001-42	11-COMPETÊNCIA 07/2020	12-DATA DE VALIDADE 07/08/2020

13-DEPÓSITO + CONTRIB SOCIAL 1.170,35	14-ENCARGOS 0,00	15-TOTAL A RECOLHER 1.170,35
------------------------------------------	---------------------	---------------------------------

\*\*VALOR FGTS A RECOLHER ATÉ O DIA 07/08/2020\*\*

85860000110 703501802001 807643200833 244056200018

AUTENTICAÇÃO MECÂNICA





Nº de Processo	
4858/2020	
Fis.:	Rubrica:
05	AAA

## CONECTIVIDADE SOCIAL



### Protocolo de Envio de Arquivos

Prezado cliente CARVALHOS CONTABILIDADE LTDA:06969529000102 ,

Seu arquivo PaAcyA01Mny00004.zip foi armazenado na Caixa Econômica Federal em 29/07/2020 às 12:58:27.

O número do Protocolo de Envio deste arquivo é: C3E2D840D9D1D7F84040404040404040D84A6E91B3A42300..

Este protocolo é sua garantia de que o arquivo foi devidamente recebido e armazenado para processamento pela Caixa Econômica Federal.

Havendo ocorrências impeditivas no processamento do arquivo, será enviada uma nota explicativa para a sua caixa postal no Conectividade Social contendo a(s) ocorrência(s) encontrada(s) e as ações necessárias para a solução.

Informações Complementares:

**Transmissor:** CARVALHOS CONTABILIDADE LTDA:06969529000102  
**Inscrição Transmissor:** 06.969.529/0001-02

**Responsável:** CARVALHOS CONTABILIDADE LTDA M  
**Inscrição Responsável:** 06.969.529/0001-02  
**Competência:** 07/2020  
**NRA:** PaAcyA01Mny00004  
**Base de Processamento:** ES - Serra  
**Código de Recolhimento:** 155  
**Contato:** FLAVIA DE CARVALHO D  
**Telefone:** 002732048322

**Atenção:** Este Protocolo de Envio de Arquivos não garante a legitimidade do conteúdo das informações.



Documento assinado digitalmente conforme MP nº 2.200-2/2001, que institui a Infra-estrutura de Chaves Públicas Brasileira - ICP - Brasil. O documento pode ser acessado no endereço eletrônico autenticidade sob o identificador 35003600360032003A00540052004100





Nº do Processo	
485812020	
Fis.:	Rubrica:
06	AA

**Comprovante de pagamento de FGTS**  
**Via Internet Banking Caixa**

**Nome:** FORCA CONSTRUTORA LTDA EPP

**Conta de débito:** 0662 / 022 / 00000110-5

**Representação numérica do código de barras:**

858600000110 703501802001 807643200833 244056200018

**CNPJ/CEI empresa:** 32.440.562/0001-42

**Cód. convênio:** 0180

**Data de validade:** 07/08/2020

**Competência:** 07/2020

**Valor recolhido:** 1.170,35

**Data / hora:** 29/07/2020 14:49:09

**Data de Débito:** 29/07/2020

**Código da operação:** 00547633

**Chave de segurança:** 1ZULR2Y588RPTTCM

Operação realizada com sucesso conforme as informações fornecidas pelo cliente.

SAC CAIXA: 0800 726 0101

Pessoas com deficiência auditiva: 0800 726 2492

Ouvidoria: 0800 725 7474

Help Desk CAIXA: 0800 726 0104



Documento assinado digitalmente conforme MP nº 2.200-2/2001, que institui a Infra-estrutura de Chaves Públicas Brasileira - ICP - Brasil. O documento pode ser acessado no endereço eletrônico autenticidade sob o identificador 35003600360032003A00540052004100

SEFIP 8.40 TAB. 41,0 DATA: 29/07/2020 HORA: 12:55:16

3 - CÓDIGO DE PAGAMENTO 2208

1 - NOME / TELEFONE / ENDEREÇO

4 - COMPETÊNCIA 07/2020

FORÇA CONSTRUTORA LTDA EPP

LINHARES SN

PRAIA GRANDE

29185-000

FUNDAO

ES

(0027) 33287190

5 - IDENTIFICADOR 900034170477

6 - VALOR DO INSS(+) 243,05

7 -

8 -

9 - VLR OUTRAS ENTIDADES 0,00

10 - ATUAL.MONETÁRIA/ 0,00

JUROS/MULTA/(+)

11 - VALOR ARRECADADO 243,05

12 - AUTENTICAÇÃO MECÂNICA

PARA RECOLHIMENTO NO PRAZO

Nº do Processo	
485812020	
Fis.:	Rubrica:
07	<i>[assinatura]</i>

ATENÇÃO É VEDADA A UTILIZAÇÃO DA GPS PARA RECOLHIMENTO DE RECEITA DE VALOR INFERIOR AO ESTIPULADO EM RESOLUÇÃO PUBLICADA PELO INSS.A RECEITA QUE RESULTAR VALOR INFERIOR DEVERÁ SER ADICIONADA A CONTRIBUIÇÃO OU IMPORTÂNCIA CORRESPONDENTE NOS MESES SUBSEQUENTES, ATÉ QUE O TOTAL SEJA IGUAL OU SUPERIOR AO VALOR MÍNIMO FIXADO.

858000000020

430502702203

800900034174

047720200799

SEFIP 8.40 TAB. 41,0 DATA: 29/07/2020 HORA: 12:55:16

3 - CÓDIGO DE PAGAMENTO 2208

1 - NOME / TELEFONE / ENDEREÇO

4 - COMPETÊNCIA 07/2020

FORÇA CONSTRUTORA LTDA EPP

LINHARES SN

PRAIA GRANDE

29185-000

FUNDAO

ES

(0027) 33287190

5 - IDENTIFICADOR 900034170477

6 - VALOR DO INSS(+) 243,05

7 -

8 -

9 - VLR OUTRAS ENTIDADES 0,00

10 - ATUAL.MONETÁRIA/ 0,00

JUROS/MULTA/(+)

11 - VALOR ARRECADADO 243,05

12 - AUTENTICAÇÃO MECÂNICA

PARA RECOLHIMENTO NO PRAZO

858000000020

430502702203

800900034174

047720200799





## Comprovante de pagamento de GPS

Via Internet Banking CAIXA

Nº de Processo	
485812020	
Fls.:	Rubrica:
08	AA

**Nome:** FORCA CONSTRUTORA LTDA EPP

**Conta de débito:** 662 / 022 / 00000110-5

**Representação numérica do código de barras:**

858000000020 430502702203 800900034174 047720200799

**Convênio:** INSTITUTO NACIONAL D

**Valor:** 243,05

**Identificação da operação:** PRAIA GRANDE

**Data de débito:** 29/07/2020

**Data/hora da operação:** 29/07/2020 14:47:19

**Código da operação:** 00097512

**Chave de segurança:** 2FYWY7494V0XWG2J

SAC CAIXA: 0800 726 0101  
Pessoas com deficiência auditiva: 0800 726 2492  
Ouvidoria: 0800 725 7474  
Help Desk CAIXA: 0800 726 0104



Documento assinado digitalmente conforme MP nº 2.200-2/2001, que institui a Infra-estrutura de Chaves Públicas Brasileira - ICP - Brasil. O documento pode ser acessado no endereço eletrônico autenticidade sob o identificador 35003600360032003A00540052004100



FOLHA DE PAGAMENTO

Nº de Processo  
**485812020**  
 FIC: 09 RUBRICA: *[assinatura]*

Empresa : FORCA CONSTRUTORA LTDA EPP ( 00055 )  
 End. : RUA MACHADO DE ASSIS, 45 CNPJ/CEI: 32440562000142  
 Ref.: 01/07/2020 a 31/07/2020 Dpto : **CONT 00312020 CAMPO JOARIPE FORC** Página : 00004

Código	Nome	Ref.	Sal. Contratual	Adicionais	Descontos	Líquido	Recibo
000219	ROMARIO SOUZA SANTOS		1.086,80	Função : VIGIA			Livro: 0004 Folha. : 019
				Admissão : 01/08/2019			Dep IR : 0 Dep SF : 0
001	Salário Base	220:00		1.086,80			
999	Arredondamento			0,83			
399	Faltas	010,00			362,27		
610	Arredondamento				0,03		
903	INSS Folha				54,33		
			1.087,63		416,63	*****671,00	

Base INSS: 724,53 (Aliq.: 7,5%) Base FGTS: 724,53 (Valor: 57,96) Base IRRF Folha: 670,20

000228	GILDENILSON VIEIRA LEITE		1.086,80	Função : AJUDANTE DE OBRAS			Livro: 0004 Folha. : 028
				Admissão : 29/05/2020			Dep IR : 0 Dep SF : 0
001	Salário Base	220:00		1.086,80			
9	Arredondamento			0,94			
399	Faltas	028,00			1.014,35		
10	Arredondamento				0,96		
903	INSS Folha				5,43		
			1.087,74		1.020,74	*****67,00	

Base INSS: 72,45 (Aliq.: 7,5%) Base FGTS: 72,44 (Valor: 5,79) Base IRRF Folha: 67,02

Resumo da folha		Informações adicionais	
Total Geral da Folha	*****2.175,37	Total Funcionários	2
( - ) Total de Descontos	*****1.437,37	Total Cotas Sal. Família	0
( = ) Total Líquido	*****738,00	Total INSS	59,76
		Total FGTS	63,75
		Total IRRF	0,00



Nº de Processo 485812020	
Fls.: 10	Rubrica: AAA

Empresa : 00055 FORCA CONSTRUTORA LTDA EPP CNPJ : 32440562000142  
 Endereço : RUA MACHADO DE ASSIS, 45 Emissão : 12:48 29/07/2020  
 Período: 01/07/2020 a 31/07/2020 Departº Tomador : 0023 CONT 00312020 CAMPO JOARIPE FORCA CONS  
 Tipo Processo: Todos Página : 1

### Resumo Geral

#### Valores pagos aos Funcionários na folha de pagamento

ADICIONAIS / DESCONTOS	ATIVOS	DEMITIDOS	AFASTADOS	TOTAL
001 Salário Base	2.173,60	0,00	0,00	2.173,60
999 Arredondamento	1,77	0,00	0,00	1,77
<b>TOTAL DE ADICIONAIS</b>	<b>2.175,37</b>	<b>0,00</b>	<b>0,00</b>	<b>2.175,37</b>
399 Faltas	1.376,62	0,00	0,00	1.376,62
610 Arredondamento	0,99	0,00	0,00	0,99
903 INSS Folha	59,76	0,00	0,00	59,76
<b>TOTAL DE DESCONTOS</b>	<b>1.437,37</b>	<b>0,00</b>	<b>0,00</b>	<b>1.437,37</b>
<b>TOTAL LÍQUIDO A PAGAR</b>	<b>738,00</b>	<b>0,00</b>	<b>0,00</b>	<b>738,00</b>

TOTAL DE FUNCIONÁRIOS	2	0	0	2
-----------------------	---	---	---	---

#### Valores gerados na folha de pagamento que não influenciam nos valores dos funcionários

NÃO APARECEM EM FOLHA	ATIVOS	DEMITIDOS	AFASTADOS	TOTAL
917 FGTS em Folha	63,75	0,00	0,00	63,75
<b>TOTAL NÃO APARECEM EM FOLHA</b>	<b>63,75</b>	<b>0,00</b>	<b>0,00</b>	<b>63,75</b>

GPS		FGTS		DARF PIS	
Empregados :	59,76			Base PIS Folha :	0,00
Sócios :	0,00	<b>BASES DE CÁLCULO - GFIP</b>		PIS Folha :	0,00
Autônomos :	0,00	Base de calc. FGTS sem 13º :	796,98	<b>DARF IR - Período Pagamento</b>	
Empresa Funcionários:	159,39	Base de calc. FGTS 13º :	0,00	IRRF Folha :	0,00
RAT Emp (RAT x FAP = 3,0000 %):	23,90	<b>VALOR RECOLHIDO - GFIP</b>		IRRF Férias :	0,00
Vlr. Ocorrência :	0,00	FGTS sem 13º salário s/CS :	63,76	IRRF Rescisão :	0,00
Empresa Sócios:	0,00	FGTS sobre 13º salário s/CS :	0,00	IRRF Sócio	0,00
Empresa Autônomos:	0,00	Total FGTS apurado recibos s/CS :	63,76	IRRF Autônomo	0,00
Cooperativas :	0,00	<b>BASES DE CÁLCULO - GRRF</b>		<b>OUTRAS INFORMAÇÕES</b>	
Resíduo Mês Anterior:	0,00	Base de calc. FGTS GRRF :	0,00	Contrib. Confederativa :	0,00
Deduções de FPAS :	0,00	Base de calc. Multa FGTS GRRF :	0,00	Contrib. Sindical :	0,00
Valor Retido :	0,00	Base de calc. FGTS M.Anterior:	0,00	Contrib. Assistencial :	0,00
Sub-Total :	243,05	<b>VALOR RECOLHIDO - GRRF</b>		Contrib. Social s/ FGTS	0,00
Terceiros Carreiro:	0,00	Total FGTS recolhido s/CS:	0,00		
Resíduo Terceiros:	0,00	Total FGTS Mês Anterior s/CS:	0,00		
Terceiros 0,00 %:	0,00				
Total Líquido :	243,05				

#### INFORMAÇÕES AUXILIARES

Salário Família :	0,00	Valor Compensação :	0,00	Base Empregados:	796,98
Salário Maternidade :	0,00	Valor Compensação 13º :	0,00	Base Sócios:	0,00
Outras Ded. FPAS :	0,00	Valor para Reembolso :	0,00	Base Autônomos:	0,00



Documento assinado digitalmente conforme MP nº 2.200-2/2001, que institui a Infra-estrutura de Chaves Públicas Brasileira - ICP - Brasil. O documento pode ser acessado no endereço eletrônico autenticidade sob o identificador 35003600360032003A00540052004100

Nº do Processo 485812020	
Fis.: 11	Rubrica: JAS

Empresa : 00055 FORCA CONSTRUTORA LTDA EPP  
 Endereço : RUA MACHADO DE ASSIS, 45  
 Período: 01/07/2020 a 31/07/2020  
 Tipo Processo: Todos

CNPJ : 32440562000142  
 Emissão : 12:48 29/07/2020  
 Departº Tomador : 0023 CONT 00312020 CAMPO JOARIPE FORCA CONS  
 Página : 2

### Resumo Geral

#### BASES DE CÁLCULO - APOSENTADORIA ESPECIAL

OCORRÊNCIA	2/6	ALÍQ	TOTAL	3/7	ALÍQ	TOTAL	4/8	ALÍQ	TOTAL
Empregados	0,00	0,00 %	0,00	0,00	0,00 %	0,00	0,00	0,00 %	0,00
<b>TOTAIS</b>	Func. c/ AG. Nocivo : 0,00		Func. s/ AG. Nocivo : 0,00				Total RAT :		0,00





RELAÇÃO DOS TRABALHADORES CONSTANTES NO ARQUIVO SEFIP  
 MODALIDADE : "BRANCO"-RECOLHIMENTO AO FGTS E DECLARAÇÃO À PREVIDÊNCIA

858600000110 703501802001 807643200833 244056200018

EMPRESA: FORCA CONSTRUTORA LTDA EPP  
 COMP: 07/2020 COD REC:155 COD GPS: 2208 FPAS: 507 OUTRAS ENT: SIMPLES: 1 RAT: 3.0 INSCRIÇÃO: 32.440.562/0001-42  
 TOMADOR/OBRA: CONT 00312020 CAMPO JOARIPE FORCA CONSTR FAP: 1.00 RAT AJUSTADO: 3.00  
 INSCRIÇÃO: 900034170477

NOME TRABALHADOR	REM 13° SAL	REM 13° SAL	PIS/PASEP/CI BASE CÁL 13° SAL PREV SOC	CONTRIB SEG DEVIDA	ADMISSÃO	CAT	OCOR	DATA/COD MOVIMENTAÇÃO	CRO JAM
			BASE CÁL PREV SOCIAL					DEPÓSITO	
GILDENILSON VIEIRA LEITE			162.06635.32-6		29/05/2020		01		07170
72,45	0,00		0,00		5,43			5,79	0,00
ROMARIO SOUZA SANTOS			206.33609.70-0		01/08/2019		01		05174
724,53	0,00		0,00		54,33			57,96	0,00

Nº da Proposta  
 4858/2020  
 Fls. 12  
 Rubrica

Documento assinado digitalmente conforme MP nº 2.200-2/2001, que institui a Infra-estrutura de Chaves Públicas Brasileira - ICP - Brasil. O documento pode ser acessado no endereço eletrônico autenticidade sob o identificador 35003600360032003A00540052004100

TOTAIS DA



EMPRESA/TOMADOR

0,00

0,00

59,76

63,75

0,00

MINISTÉRIO DO TRABALHO E EMPREGO - MTE  
GFIP - SEFIP 8.40 (29/03/2020) TABELAS 41.0 (01/03/2020)

MINISTÉRIO DA FAZENDA - MF

DATA: 29/07/2020  
HORA: 12:55:16  
PÁG : 0006/0013

RELAÇÃO DOS TRABALHADORES CONSTANTES NO ARQUIVO SEFIP  
RESUMO DO FECHAMENTO - TOMADOR DE SERVIÇOS/OBRA  
MODALIDADE : "BRANCO"-RECOLHIMENTO AO FGTS E DECLARAÇÃO À PREVIDÊNCIA  
858600000110 703501802001 807643200833 244056200018

EMPRESA: FORCA CONSTRUTORA LTDA EPP

COMP: 07/2020 COD REC:155 COD GPS: 2208

FPAS: 507

OUTRAS ENT:

SIMPLES: 1

RAT: 3.0

Nº ARQUIVO: PaAcyA01Mny0000-4

INSCRIÇÃO: 32.440.562/0001-42

FAP: 1.00 RAT AJUSTADO: 3.00

TOMADOR/OBRA: CONT 00312020 CAMPO JOARIPE FORCA CONSTR Nº DE CONTROLE: NawYiHxGkpK0000-4

INSCRIÇÃO: 900034170477

LOGRADOURO: RUA MACHADO DE ASSIS 45

BAIRRO: LARANJEIRAS

CNAE PREPONDERANTE: 4120400

CIDADE: SERRA

UF: ES

CEP: 29165-490

CNAE: 4120400

CAT	QUANT	REMUNERAÇÃO SEM 13º	REMUNERAÇÃO 13º	BASE CÁL PREV SOC	BASE CÁL 13º PREV SOC
01	2	796,98	0,00	796,98	0,00
TOTAIS:	2	796,98	0,00	796,98	0,00



Documento assinado digitalmente conforme MP nº 2.200-2/2001, que institui a Infra-estrutura de Chaves Públicas Brasileira - ICP - Brasil. O documento pode ser acessado no endereço eletrônico autenticidade sob o identificador 35003600360032003A00540052004100

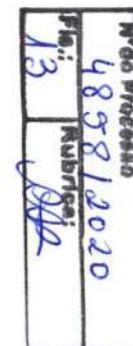

RESUMO DAS INFORMAÇÕES À PREVIDÊNCIA SOCIAL CONSTANTES NO ARQUIVO SEFIP  
TOMADOR DE SERVIÇOS/OBRA

EMPRESA: FORCA CONSTRUTORA LTDA EPP  
COMP: 07/2020 COD REC:155 COD GPS: 2208 FPAS: 507 OUTRAS ENT: SIMPLES: 1 RAT: 3.0  
TOMADOR/OBRA: CONT 00312020 CAMPO JOARIPE FORCA CONSTR N° DE CONTROLE: NawYiHxGkpK0000-4

N° ARQUIVO: PaAcyA01Mny0000-4  
INSCRIÇÃO: 32.440.562/0001-42  
FAP: 1.00 RAT AJUSTADO: 3.00  
INSCRIÇÃO: 900034170477

LOGRADOURO: RUA MACHADO DE ASSIS 45 BAIRRO: LARANJEIRAS CNAE PREPONDERANTE: 4120400  
CIDADE: SERRA UF: ES CEP: 29165-490 TELEFONE: 0027 3328 7190 CNAE: 4120400

VALOR DEV PREV SOC CALCULADO SEFIP:	243.05	CONTRIB SEGURADOS - DEVIDA:	59.76
SALÁRIO FAMÍLIA:	0.00	RECEITA EVENTO DESP/PATROCÍNIO:	0.00
SALÁRIO MATERNIDADE:	0.00	PERC DE ISENÇÃO DE FILANTROPIA:	0,00
VALORES PAGOS COOP TRABALHO - SEM ADICIONAL:	0.00	13° SALÁRIO MATERNIDADE:	0,00
VALORES PAGOS COOP TRABALHO - ADIC. 15 ANOS:	0,00	COM PRODUÇÃO PJ:	0.00
VALORES PAGOS COOP TRABALHO - ADIC. 20 ANOS:	0,00	COM PRODUÇÃO PF:	0.00
VALORES PAGOS COOP TRABALHO - ADIC. 25 ANOS:	0,00	VALOR DAS FATURAS EMITIDAS PARA O TOMADOR:	0.00

COMPENSAÇÃO		VALOR SOLICITADO:	0.00
PERÍODO INICIAL:		0.00 VALOR EXCEDENTE AO LIMITE DOS 30%:	0.00
VALOR ABATIDO:	0.00	VALOR A COMPENSAR:	

RETENÇÃO (LEI 9.711/98)					
VALOR INFORMADO:	0.00	VALOR ABATIDO PELO SEFIP:	0.00	VALOR A COMPENSAR/RESTITUIR:	0.00

BASE DE CÁLCULO APOSENTADORIA ESPECIAL/OCORRÊNCIA					
15 ANOS:	0.00	20 ANOS:	0.00	25 ANOS:	0.00
QUANTIDADE:	0	QUANTIDADE:	0	QUANTIDADE:	0

QUANTIDADE DE MOVIMENTAÇÕES / CÓDIGOS

H :	0	I1:	0	I2:	0	I3:	0	I4:	0	J :	0	K :	0	L :	0	M :	0	N1:	0
N2:	0	N3:	0	O1:	0	O2:	0	O3:	0	P1:	0	P2:	0	P3:	0	Q1:	0	Q2:	0
Q3:	0	Q4:	0	Q5:	0	Q6:	0	Q7:	0	R :	0	S2:	0	S3:	0	U1:	0	U2:	0
U3:	0	V3:	0	W :	0	X :	0	Y :	0	Z1:	0	Z2:	0	Z3:	0	Z4:	0	Z5:	0

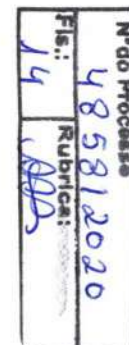



RELAÇÃO DE TOMADOR/OBRA - RET

858600000110 703501802001 807643200833 244056200018

EMPRESA:FORCA CONSTRUTORA LTDA EPP INSCRIÇÃO: 32.440.562/0001-42 N° ARQUIVO: PaAcyA01Mny0000-4  
FPAS: 507 OUTRAS ENTIDADES: 0000 SIMPLES: 1 ALIQ RAT: 3,0 FAP: 1,00 RAT AJUSTADO: 3,00 COD REC: 155 COMP: 07/2020 N° CONTROLE: BCyjNMnCoDX0000-8

TOMADOR/OBRA : CONT 00312020 CAMPO JOARIPE FORCA INSCRIÇÃO: 900034170477 N° CONTROLE: NawYiHxGkpK0000-4  
LOGRADOURO BAIRRO CIDADE CEP UF  
LINHARES SN PRAIA GRANDE FUNDAO 29185000 ES

MODALIDADE : "Branco"-Recolhimento ao FGTS e Declaração à Previdência

VALORES PREVIDÊNCIA		VALORES FGTS - 8%	
REM SEM 13° SALÁRIO	796,98	REM SEM 13° SALÁRIO	796,98
REM BASE CALC 13° SAL	0,00	REM 13° SALÁRIO	0,00
		DEPÓSITO	63,75
		ENCARGOS FGTS	0,00
		CONTRIB SOCIAL	0,00
		ENCARGOS CONTRIB SOC	0,00
TOTAL TRABALHADORES	2	TOTAL TRABALHADORES	2

TOTAIS DO TOMADOR

VALORES PREVIDÊNCIA		VALORES FGTS - 8%	
REM SEM 13° SALÁRIO	796,98	REM SEM 13° SALÁRIO	796,98
REM BASE CALC 13° SAL	0,00	REM 13° SALÁRIO	0,00
CONTR SEGURADOS DEVIDA	59,76	DEPÓSITO	63,75
VAL DEVIDO PREV SOC	243,05	ENCARGOS FGTS	0,00
		CONTRIB SOCIAL	0,00
		ENCARGOS CONTRIB SOC	0,00
TOTAL TRABALHADORES	2	TOTAL TRABALHADORES	2



Nº do Processo  
485812020  
Rubrica  
15

COMPROVANTE DE DECLARAÇÃO DAS CONTRIBUIÇÕES A RECOLHER À PREVIDÊNCIA SOCIAL E A OUTRAS ENTIDADES E FUNDOS POR FPAS  
 TOMADOR

EMPRESA: FORÇA CONSTRUTORA LTDA EPP					Nº ARQUIVO: PaAcyA01Mny0000-4
COMP: 07/2020	COD REC: 155	COD GPS: 2208	FPAS: 507	OUTRAS ENT: 0000	INSCRIÇÃO: 32.440.562/0001-42
TOMADOR/OBRA: CONT 00312020 CAMPO JOARIPE FORÇA CONSTR	Nº CONTROLE: NawYiHxGkpK0000-4				FAP: 1,00 RAT AJUSTADO: 3,00
LOGRADOURO: RUA MACHADO DE ASSIS 45	BAIRRO: LARANJEIRAS				CNAE PREPONDERANTE: 4120400
CIDADE: SERRA	UF: ES	CEP: 29165-490	TELEFONE: 027-33287190	CNAE:	4120400
APURAÇÃO DO VALOR A RECOLHER:	507	620	744	779	TOTAL

SEGURADO					
Empregados/Avulsos	59,76	0,00	0,00	0,00	59,76
Contribuintes Individuais	0,00	0,00	0,00	0,00	0,00
EMPRESA					
Empregados/Avulsos	159,39	0,00	0,00	0,00	159,39
Contribuintes Individuais	0,00	0,00	0,00	0,00	0,00
RAT	23,90	0,00	0,00	0,00	23,90
RAT - Agentes Nocivos	0,00	0,00	0,00	0,00	0,00
Valores Pagos a Cooperativas	0,00	0,00	0,00	0,00	0,00
Adicional Cooperativas	0,00	0,00	0,00	0,00	0,00
Comercialização Produção	0,00	0,00	0,00	0,00	0,00
Evento Desportivo/Patrocínio	0,00	0,00	0,00	0,00	0,00
RECOLHIMENTO COMP ANT - VALOR INSS	0,00	0,00	0,00	0,00	0,00
(-) Retenção Lei 9.711/98	0,00	0,00	0,00	0,00	0,00
(-) Sal. Família/Sal. Maternidade	0,00	0,00	0,00	0,00	0,00
(-) Compensação	0,00	0,00	0,00	0,00	0,00
VALOR A RECOLHER - PREVIDÊNCIA SOCIAL	243,05	0,00	0,00	0,00	243,05
OUTRAS ENTIDADES					
RECOLH COMP ANT - VALOR OUT ENTID	0,00	0,00	0,00	0,00	0,00
VALOR A RECOLHER - OUTRAS ENTIDADES	0,00	0,00	0,00	0,00	0,00
TOTAL A RECOLHER	243,05	0,00	0,00	0,00	243,05

(\*). Os valores de retenção, salário-família/salário-maternidade e compensação demonstrados são os efetivamente abatidos.

A DECLARAÇÃO DE DADOS CONSTANTES DESTA GFIP E DO ARQUIVO SEFIP CORRESPONDENTE A CONTRIBUIÇÃO PREVIDENCIÁRIA, EQUIVALE A CONFISSÃO DE DÉBITO DOS VALORES DELA DECORRENTES E CONSTITUI(EM) CRÉDITO(S) PASSÍVEL(IS) DE INSCRIÇÃO EM DÉBITO ATIVA, NA AUSÊNCIA DO OPORTUNO RECOLHIMENTO OU PARCELAMENTO, E CONSEQUENTE EXECUÇÃO JUDICIAL NOS TERMOS DA LEI Nº 6.830/80.

O EMPREGADOR/CONTRIBUINTE, RENUNCIANDO EXPRESSAMENTE A QUALQUER CONTESTAÇÃO QUANTO AO VALOR E PROCEDÊNCIA DESTA DECLARAÇÃO/DÉBITO, ASSUME INTEGRAL RESPONSABILIDADE PELA EXATIDÃO DO MONTANTE DECLARADO E CONFESSADO, FICANDO, ENTRETANTO, RESSALVADO A SECRETARIA DA RECEITA FEDERAL DO BRASIL O DIREITO DE APURAR, A QUALQUER TEMPO, A EXISTÊNCIA DE OUTRAS IMPORTÂNCIAS DEVIDAS NÃO INCLUÍDAS NESTE INSTRUMENTO, AINDA QUE RELATIVAS AO MESMO PERÍODO.

O EMPREGADOR/CONTRIBUINTE RECONHECE QUE A PRESENTE CONFISSÃO DE DÉBITO NÃO OBRIGA A SECRETARIA DA RECEITA FEDERAL DO BRASIL A EXPEDIR DOCUMENTO DE DÉBITO. Documento assinado digitalmente conforme MP nº 2.200-2/2001, que institui a Infra-estrutura de Chaves Públicas Brasileira - ICP-Brasil. O documento pode ser acessado no endereço eletrônico [www.receita.fazenda.gov.br](http://www.receita.fazenda.gov.br) autenticidade sob o identificador 35003600360032003A00540052004100



485812020  
 16  
 01/07/2020



ESTADO DO ESPÍRITO SANTO  
SECRETARIA DE ESTADO DA FAZENDA

Nº do Processo	
485812020	
Fis.:	Rubrica:
17	ADP

Certidão Negativa de Débitos para com a Fazenda Pública Estadual - MOD. 2

Certidão Nº 20200000227449

Identificação do Requerente: CNPJ Nº 32.440.562/0001-42

Certificamos que, até a presente data, não existe débito contra o portador do Cadastro de Pessoa Jurídica acima especificado, ficando ressalvada à Fazenda Pública Estadual o direito de cobrar quaisquer dívidas que venham a ser apuradas.

Certidão emitida via Sistema Eletrônico de Processamento de Dados, nos termos do Regulamento do ICMS/ES, aprovado pelo Decreto nº 1.090-R, de 25 de outubro de 2002.

Certidão emitida em **01/07/2020**, válida até **29/09/2020**.

A autenticidade deste documento poderá ser confirmada via internet por meio do endereço **www.sefaz.es.gov.br** ou em qualquer Agência da Receita Estadual.

Vitória, 01/07/2020.

Autenticação eletrônica: **0021.1F30.FFD0.B682**





Nº do Processo	
48581/2020	
Fis.:	Rubrica:
18	<i>AA</i>



MINISTÉRIO DA FAZENDA  
Secretaria da Receita Federal do Brasil  
Procuradoria-Geral da Fazenda Nacional

**CERTIDÃO POSITIVA COM EFEITOS DE NEGATIVA DE DÉBITOS RELATIVOS AOS TRIBUTOS  
FEDERAIS E À DÍVIDA ATIVA DA UNIÃO**

Nome: FORCA CONSTRUTORA LTDA  
CNPJ: 32.440.562/0001-42

Ressalvado o direito de a Fazenda Nacional cobrar e inscrever quaisquer dívidas de responsabilidade do sujeito passivo acima identificado que vierem a ser apuradas, é certificado que:

1. não constam pendências relativas aos débitos administrados pela Secretaria da Receita Federal do Brasil (RFB); e
2. constam nos sistemas da Procuradoria-Geral da Fazenda Nacional (PGFN) débitos inscritos em Dívida Ativa da União (DAU) com exigibilidade suspensa nos termos do art. 151 da Lei nº 5.172, de 25 de outubro de 1966 - Código Tributário Nacional (CTN), ou garantidos mediante bens ou direitos, ou com embargos da Fazenda Pública em processos de execução fiscal, ou objeto de decisão judicial que determina sua desconsideração para fins de certificação da regularidade fiscal.

Conforme disposto nos arts. 205 e 206 do CTN, este documento tem os mesmos efeitos da certidão negativa.

Esta certidão é válida para o estabelecimento matriz e suas filiais e, no caso de ente federativo, para todos os órgãos e fundos públicos da administração direta a ele vinculados. Refere-se à situação do sujeito passivo no âmbito da RFB e da PGFN e abrange inclusive as contribuições sociais previstas nas alíneas 'a' a 'd' do parágrafo único do art. 11 da Lei nº 8.212, de 24 de julho de 1991.

A aceitação desta certidão está condicionada à verificação de sua autenticidade na Internet, nos endereços <<http://rfb.gov.br>> ou <<http://www.pgfn.gov.br>>.

Certidão emitida gratuitamente com base na Portaria Conjunta RFB/PGFN nº 1.751, de 2/10/2014.  
Emitida às 14:56:18 do dia 19/12/2019 <hora e data de Brasília>.  
Válida até 16/06/2020.

Código de controle da certidão: **06EF.18FD.37F3.296E**  
Qualquer rasura ou emenda invalidará este documento.



Nº do Processo
Fls.: Rubrica:

BRASIL  
(HTTPS://GOV.BR)

**Relação das certidões emitidas por data de validade**

CNPJ: 32.440.562/0001-42 - FORCA CONSTRUTORA LTDA  
Período: 01/01/2020 a 07/07/2020

Código de controle	Tipo	Data-Hora emissão	Data de validade	Situação	Segunda via
06EF.18FD.37F3.296E	Positiva com efeitos de negativa	19/12/2019 14:56:18	16/06/2020	Válida Prorrogada até 14/09/2020	(/Servicos/certidaointernet/PJ/Consultar/EmiteSegundaViaConsulta/MXwzMjQ0MDU2
95F8.2F04.1B7B.263F	Positiva com efeitos de negativa	17/12/2019 08:15:50	14/06/2020	Válida Prorrogada até 12/09/2020	(/Servicos/certidaointernet/PJ/Consultar/EmiteSegundaViaConsulta/MXwzMjQ0MDU

◀◀ 1 ▶▶

Válida Prorrogada: O prazo de validade desta certidão foi prorrogado pela Portaria Conjunta RFB/PGFN nº 555/2020, publicada no Diário Oficial da União em 24/03/2020, Edição 57, Seção 1, Página 33.

Nova consulta (/Servicos/certidaointernet/PJ/Consultar)



Documento assinado digitalmente conforme MP nº 2.200-2/2001, que institui a Infra-estrutura de Chaves Públicas Brasileira - ICP - Brasil. O documento pode ser acessado no endereço eletrônico autenticidade sob o identificador 35003600360032003A00540052004100

Nº do Processo
485810000
Fls.: 19



PREFEITURA DA SERRA  
SECRETARIA MUNICIPAL DA FAZENDA

29176-439 - R MAESTRO ANTÔNIO CÍCERO, 111 CAÇAROCA SERRA ES

Nº do Processo	
4858/2020	
Fis.:	Rubrica:
20	AAZ

## Certidão Positiva com Efeito Negativa de Débitos Contribuinte

Número 11095604/2020

Data Geração: 30/07/2020

Data 30/08/2020

Ressalvado o direito de a Fazenda Municipal cobrar e inscrever quaisquer débitos de responsabilidade do sujeito passivo acima identificado que vierem a ser conhecidos e apurados após a expedição dessa certidão, é certificado que constam em seu nome, nesta data, débitos de exigibilidade suspensa nos termos do art. 151 da Lei 5.172, de 25 de outubro de 1996, Código Tributário Nacional (CTN) e do art. 178 da Lei 3833, de 29 de dezembro de 2011, Código Tributário Municipal (CTM)

Conforme disposto nos artigos 205 e 206 do CTN, este documento tem os mesmos direitos da Certidão Negativa.

### Identificação

Crc 312831

CCM 2905132

Contribuinte FORÇA CONSTRUTORA LTDA EPP

CNPJ / CPF 32.440.562/0001-42

IE / RG

Endereco 29165-490 - R MACHADO DE ASSIS, 45

Bairro PARQUE RESIDENCIAL LARANJEIRAS Cidade: SERRA Estado: ES

Data Emissão: 30/07/2020

Tanto a veracidade da informação quanto a manutenção da condição de não devedor poderá ser verificada na seguinte página da Internet:

<http://www.serra.es.gov.br>

Número: 11095604/2020

Inscrição: 312831

**ATENÇÃO:** Qualquer rasura ou emenda **INVALIDARÁ** este documento.

*Certidão Emitida Gratuitamente*



Documento assinado digitalmente conforme MP nº 2.200-2/2001, que institui a Infra-estrutura de Chaves Públicas Brasileira - ICP - Brasil. O documento pode ser acessado no endereço eletrônico autenticidade sob o identificador 35003600360032003A00540052004100





Nº do Processo	
485812020	
Fis.:	Rubrica:
21	AA

**Prefeitura Municipal de Fundão**  
**Secretaria Municipal da Fazenda**  
**CERTIDÃO NEGATIVA DE DÉBITOS**

**CERTIDÃO 2020/0000932**

CERTIFICO: Para os devidos fins que:  
**FORCA CONSTRUTORA LTDA - EPP**

Devidamente Inscrito sob o CNPJ nº: 32.440.562/0001-42  
Rua MACHADO DE ASSIS, Nº 45 , PARQUE RESIDENCIAL LARANJEIRAS SERRA - ES,  
CEP 29165-490

Certificamos que, até a presente data, não existe débitos em nome do(s) requerente(s), qualquer dívida referente a tributos municipais. Ressalvando o direito da Fazenda Municipal, de cobrar quaisquer dívidas que venha a ser apuradas.

Chave de validação da certidão: 20200000932

**Validade 60 dias**

Emitida Quinta-Feira, 09 de Julho de 2020

Atenção: Qualquer rasura ou emenda invalidará este documento.



Documento assinado digitalmente conforme MP nº 2.200-2/2001, que institui a Infra-estrutura de Chaves Públicas Brasileira - ICP - Brasil. O documento pode ser acessado no endereço eletrônico autenticidade sob o identificador 35003600360032003A00540052004100

Voltar

Imprimir

Nº do Processo	
485812020	
Fls.	Rubrica:
22	



## Certificado de Regularidade do FGTS - CRF

**Inscrição:** 32.440.562/0001-42

**Razão Social:** FORCA CONSTRUTORA LTDA EPP

**Endereço:** R MACHADO DE ASSIS 45 / PARQUE RESIDENCIAL / SERRA / ES / 29165-490

A Caixa Econômica Federal, no uso da atribuição que lhe confere o Art. 7, da Lei 8.036, de 11 de maio de 1990, certifica que, nesta data, a empresa acima identificada encontra-se em situação regular perante o Fundo de Garantia do Tempo de Serviço - FGTS.

O presente Certificado não servirá de prova contra cobrança de quaisquer débitos referentes a contribuições e/ou encargos devidos, decorrentes das obrigações com o FGTS.

**Validade:** 07/08/2020 a 05/09/2020

**Certificação Número:** 2020080701453244891404

Informação obtida em 17/08/2020 21:47:49

A utilização deste Certificado para os fins previstos em Lei esta condicionada a verificação de autenticidade no site da Caixa:  
**[www.caixa.gov.br](http://www.caixa.gov.br)**





PODER JUDICIÁRIO  
JUSTIÇA DO TRABALHO

Nº do Processo	
485812020	
Fls.:	Rubrica:
23	AAA

## CERTIDÃO NEGATIVA DE DÉBITOS TRABALHISTAS

Nome: FORCA CONSTRUTORA LTDA (MATRIZ E FILIAIS)

CNPJ: 32.440.562/0001-42

Certidão nº: 16922334/2020

Expedição: 24/07/2020, às 09:24:46

Validade: 19/01/2021 - 180 (cento e oitenta) dias, contados da data de sua expedição.

Certifica-se que **FORCA CONSTRUTORA LTDA (MATRIZ E FILIAIS)**, inscrito(a) no CNPJ sob o nº **32.440.562/0001-42**, **NÃO CONSTA** do Banco Nacional de Devedores Trabalhistas.

Certidão emitida com base no art. 642-A da Consolidação das Leis do Trabalho, acrescentado pela Lei nº 12.440, de 7 de julho de 2011, e na Resolução Administrativa nº 1470/2011 do Tribunal Superior do Trabalho, de 24 de agosto de 2011.

Os dados constantes desta Certidão são de responsabilidade dos Tribunais do Trabalho e estão atualizados até 2 (dois) dias anteriores à data da sua expedição.

No caso de pessoa jurídica, a Certidão atesta a empresa em relação a todos os seus estabelecimentos, agências ou filiais.

A aceitação desta certidão condiciona-se à verificação de sua autenticidade no portal do Tribunal Superior do Trabalho na Internet (<http://www.tst.jus.br>).

Certidão emitida gratuitamente.

### INFORMAÇÃO IMPORTANTE

Do Banco Nacional de Devedores Trabalhistas constam os dados necessários à identificação das pessoas naturais e jurídicas inadimplentes perante a Justiça do Trabalho quanto às obrigações estabelecidas em sentença condenatória transitada em julgado ou em acordos judiciais trabalhistas, inclusive no concernente aos recolhimentos previdenciários, a honorários, a custas, a emolumentos ou a recolhimentos determinados em lei; ou decorrentes de execução de acordos firmados perante o Ministério Público do Trabalho ou Comissão de Conciliação Prévia.







PREFEITURA MUNICIPAL DE FUNDÃO

SECRETARIA MUNICIPAL DE OBRAS E DESENVOLVIMENTO SUSTENTAVEL

REFORMA E AMPLIAÇÃO DO CAMPO DE FUTEBOL JOARIPE - PRAIA GRANDE - MUNICÍPIO DE FUNDÃO - ESPÍRITO SANTO

Table with columns: DATA, ORGÃO, CÓDIGO, ITEM, DISCRIMINAÇÃO, UNID., QUANT., PREÇO UNIT., PREÇO TOTAL, 3ª MEDIÇÃO (QUANT., PREÇO TOTAL), SALDO À MEDIR (QUANT., PREÇO TOTAL). Rows include items like 'PLACA DE OBRA EM CHAPA GALVANIZADA', 'MOVIMENTO DE TERRA', 'GRAMADO', 'ALAMBRADO', and 'VESTIÁRIO'.







PREFEITURA MUNICIPAL DE FUNDÃO

SECRETARIA MUNICIPAL DE OBRAS E DESENVOLVIMENTO SUSTENTAVEL

REFORMA E AMPLIAÇÃO DO CAMPO DE FUTEBOL JOARIPE - PRAIA GRANDE - MUNICIPIO DE FUNDÃO - ESPIRITO SANTO

Main table with columns: DATA, ORGÃO, CÓDIGO, ITEM, DISCRIMINAÇÃO, UNID., QUANT., PREÇO UNIT., PREÇO TOTAL, 3ª MEDIÇÃO (QUANT., PREÇO TOTAL), SALDO À MEDIR (QUANT., PREÇO TOTAL). Includes items for services, hydro-sanitary installations, electrical installations, and sanitary appliances.







FORÇA CONSTRUTORA LTDA

Nº do Processo  
48581/2020  
Fis.: 26  
Rubrica: JAB

PREFEITURA MUNICIPAL DE FUNDÃO										SECRETARIA MUNICIPAL DE OBRAS E DESENVOLVIMENTO SUSTENTAVEL		SINAPI - JULHO DE 2019		DATA: 17/08/2020		SALDO À MEDIR					
REFORMA E AMPLIAÇÃO DO CAMPO DE FUTEBOL JOARIPE - PRAIA GRANDE - MUNICÍPIO DE FUNDÃO - ESPÍRITO SANTO										LABOR - JULHO DE 2019		D E R - JANEIRO DE 2018									
PREÇO DE REFERÊNCIA:										LABOR - JULHO DE 2019		D E R - JANEIRO DE 2018									
BDI = 30,9 % (IOPEs)										LABOR - JULHO DE 2019		D E R - JANEIRO DE 2018									
DATA BASE: - MARÇO DE 2019 - IOPEs										LABOR - JULHO DE 2019		D E R - JANEIRO DE 2018									
PLANILHA ORÇAMENTÁRIA																					
DISCRIMINAÇÃO														3ª MEDIÇÃO							
SERVIÇOS PRELIMINARES																					
DATA	ORGÃO	CÓDIGO	ITEM		UNID.	QUANT.	PREÇO UNIT.	PREÇO TOTAL		QUANT.	PREÇO TOTAL	QUANT.	PREÇO TOTAL								
Jul/19	LABOR	170133-1	8.4	Cuba louça branca oval, de embutir, Mod. L37, marca de ref. Deca incl. válvula e sifão, exclusive torneira	und	6,00	339,45	2.036,70		-	-	6,00	2.036,70								
Jul/19	LABOR	170220-1	8.5	Bancada de granito com espessura de 2 cm	m²	4,60	361,32	1.662,07		-	-	4,60	1.662,07								
Jul/19	LABOR	170530-2	8.6	Cuba em aço inox nº 02(dim.560x340x150)mm, marcas de referência Franke, Strake, tramontina, inclusive válvula de metal 3/12" e sifão cromado 1 x 1/2", excl. torneira	und	1,00	414,80	414,80		-	-	1,00	414,80								
Jul/19	LABOR	170538-1	8.7	Chuveiro frio de PVC, marcas de referência Atlas, Cipila ou Akros	und	6,00	26,28	157,68		-	-	6,00	157,68								
SUBTOTAL ITEM 8.0					R\$	8.592,16															
9 APARELHOS ELETRICOS																					
Jul/19	LABOR	180102-1	9.1	Luminária p/ duas lâmpadas fluorescentes 40W, completa, c/ reator duplo-127V partida rápida e alto fator de potência, soquete antivibratório e lâmpada fluorescente 40W-127V	und	9,00	146,08	1.314,72		-	-	9,00	1.314,72								
SUBTOTAL ITEM 9.0					R\$	1.314,72															
10 PINTURA																					
Jul/19	LABOR	190203-1	10.1	Pintura com tinta acrílica, marcas de referência Suvinit, Coral ou Metalatex, inclusive selador acrílico, sobre concreto ou blocos de concreto, a três demãos	m²	302,00	21,91	6.616,82		-	-	302,00	6.616,82								
Jul/19	LABOR	190115-1	10.2	Pintura com tinta látex PVA, marcas de referência Suvinit, Coral ou Metalatex, inclusive selador, em paredes e forros, a duas demãos	m²	132,00	18,26	2.410,32		-	-	132,00	2.410,32								
Jul/19	LABOR	190417-1	10.3	Pintura com tinta esmalte sintético, marcas de referência Suvinit, Coral ou Metalatex, a duas demãos, inclusive fundo anticorrosivo a uma demão, em metal	m²	28,00	20,17	564,76		-	-	28,00	564,76								
Jul/19	LABOR	200576-1	10.4	Placa para inauguração de obra em alumínio polido e=4mm, dimensões 40 x 50 cm, gravação em baixo relevo, inclusive pintura e fixação	und	1,00	807,85	807,85		-	-	1,00	807,85								
SUBTOTAL ITEM 10.0					R\$	10.399,75															
11 BANCO DE RESERVAS																					
11.1 SERVIÇOS EM TERRA																					
Jul/19	LABOR	030101-1	11.1.1	Escavação manual em material de 1ª categoria, até 1,50 m de profundidade	m³	6,90	47,99	331,13		-	-	6,90	331,13								
Jul/19	LABOR	030201-1	11.1.2	Resteio apiloado de cavas de fundação, em camadas de 20cm	m³	3,80	51,68	196,38		-	-	3,80	196,38								
11.2 INFRAESTRUTURA																					
Jul/19	LABOR	040231-1	11.2.1	Fornecimento, preparo e aplicação de concreto magro com consumo mínimo de cimento de 250kg/m²	m³	0,30	508,69	152,61		-	-	0,30	152,61								
Jul/19	LABOR	040235-1	11.2.2	Fornecimento, preparo e aplicação de concreto armado fck = 20MPa	m³	2,88	543,97	1.566,63		-	-	2,88	1.566,63								
Jul/19	LABOR	040206-1	11.2.3	Fôrma de tábuas de madeira de 2,5 x 30,0 cm para fundações, levando-se em conta a utilização 5 vezes (incluindo o material, corte, montagem, escoramento e desforma)	m²	36,80	68,70	2.528,16		-	-	36,80	2.528,16								
Jul/19	LABOR	040243-1	11.2.4	Fornecimento, dobragem e colocação em fôrma, de armadura CA-50 A média, diâmetro de 6,3 a 10,0 mm	kg	231,60	8,76	2.028,82		-	-	231,60	2.028,82								
Jul/19	LABOR	040246-1	11.2.5	Fornecimento, dobragem e colocação em fôrma, de armadura CA-60 B fina, diâmetro de 4,0 a 7,0mm	kg	115,20	8,70	1.002,24		-	-	115,20	1.002,24								
11.3 ESTRUTURA																					
Jul/19	LABOR	040322-1	11.3.1	Fornecimento, preparo e aplicação de concreto armado fck = 20MPa	m³	1,98	638,23	1.263,70		-	-	1,98	1.263,70								
Jul/19	LABOR	040328-1	11.3.2	Fornecimento, dobragem e colocação em fôrma, de armadura CA-50 A média, diâmetro de 6,3 a 10,0 mm	kg	188,90	8,76	1.654,76		-	-	188,90	1.654,76								
Jul/19	LABOR	040333-1	11.3.3	Fornecimento, dobragem e colocação em fôrma, de armadura CA-60 B fina, diâmetro de 4,0 a 7,0mm	kg	79,20	8,70	689,04		-	-	79,20	689,04								
Jul/19	LABOR	040337-1	11.3.4	Fôrma em chapa de madeira compensada plastificada 12mm para estrutura em geral, 5 reaproveitamentos, reforçada com sarrafos de madeira 2,5x10cm (incl material, corte, montagem, escoras em eucalipto e desforma)	m²	25,20	82,98	2.091,10		-	-	25,20	2.091,10								
11.4 COBERTURA																					
Jul/19	LABOR	090102	11.4.1	Estrutura de madeira de lei tipo Paraju, peroba mica, anelém pedra ou equivalente para telhado de telha ondulada de fibrocimento esp. 6mm, com portaletas e calços, inclusive tratamento com cupiricida, exclusive telhas	m²	56,10	98,63	5.533,14		-	-	56,10	5.533,14								
Jul/19	LABOR	090202-1	11.4.2	Cobertura nova de telhas onduladas de fibrocimento 6,0mm, inclusive cuneeiras e acessórios de fixação	m²	56,10	46,74	2.622,11		-	-	56,10	2.622,11								
11.5 PINTURA																					
Jul/19	LABOR	190203-1	11.5.1	Pintura com tinta acrílica, marcas de referência Suvinit, Coral ou Metalatex, inclusive selador acrílico, sobre concreto ou blocos de concreto, a três demãos	m²	36,20	21,91	793,14		-	-	36,20	793,14								
Jul/19	LABOR	200563-1	11.5.2	Banco de concreto armado aparente com apoios de alvenaria assentada com argamassa de cimento, cal e areia, largura de 0,50m e espessura de 0,05m	m	26,00	129,87	3.376,62		-	-	26,00	3.376,62								
SUBTOTAL ITEM 11.0					R\$	25.828,58															
VALOR TOTAL DA OBRA										R\$		693.919,03		R\$		58.419,00		R\$		460.032,59	
														3ª MEDIÇÃO		SALDO À MEDIR					



Documento assinado digitalmente conforme MP nº 2.200-2/2001, que institui a Infra-estrutura de Chaves Públicas Brasileira - ICP - Brasil. O documento pode ser acessado no endereço eletrônico autenticidade sob o identificador 35003600360032003A00540052004100





**FORÇA CONSTRUTORA LTDA**

**PREFEITURA MUNICIPAL DE FUNDÃO**

SECRETARIA MUNICIPAL DE OBRAS E DESENVOLVIMENTO SUSTENTAVEL

REFORMA E AMPLIAÇÃO DO CAMPO DE FUTEBOL JOARIPE - PRAIA GRANDE - MUNICIPIO DE FUNDÃO - ESPIRITO SANTO

**MEMÓRIA DE CÁLCULO**

1.0	SERVIÇOS PRELIMINARES
2.0	MOVIMENTO DE TERRA

2.2		REGULARIZAÇÃO E COMPACTAÇÃO DE SUB LEITO - (100% P.N.) H = 0,20 METROS							
LOCAL	QUANT	COMPRIM	LARGURA	ALTURA	ÁREA	VOLUME	KG-UNIT	M2	
CONFORME MEDIDAS "IN LOCO"									7.000,00
								TOTAL	7.000,00
								PLANILHA	7.000,00
								SALDO	-

2.3		ESCAVAÇÃO E CARGA DE MATERIAL DE PRIMEIRA CATEGORIA COM ESCAVADEIRA							
LOCAL	QUANT	COMPRIM	LARGURA	ALTURA	ÁREA	VOLUME	KG-UNIT	M3	
CONFORME MEDIDAS "IN LOCO"									3.850,00
								TOTAL	3.850,00
								PLANILHA	3.850,00
								SALDO	-

3.0	GRAMADO
-----	---------

3.1		Escavação mecânica em material de 1a. Categoria							
LOCAL	QUANT	COMPRIM	LARGURA	PROFUND	ÁREA	VOLUME	KG-UNIT	M3	
	5,00	67,00	0,40	0,50		67,00			67,00
	16,00	19,70	0,40	0,50		63,04			63,04
								ALTURA MÉDIA DE INCIO 0,40cm E FINALIZAÇÃO COM 0,60cm	
								TOTAL	130,04
								PLANILHA	324,00
								DECRÉSCIMO	(193,96)

5.0	VESTIÁRIO
-----	-----------

5.12		REBOCO TIPO PAULISTA DE ARGAMASSA DE CIMENTO, FILITO E AREIA LAVADA 1 : 0,5 : 6,							
LOCAL	QUANT	COMPRIM	LARGURA	ALTURA	ÁREA	VOLUME	KG-UNIT	M2	
DEPÓSITO	2,00		4,83	2,90	28,01				28,01
	2,00		5,75	2,90	33,35				33,35
PNE	2,00		2,13	2,90	12,35				12,35
	2,00		1,67	2,90	9,69				9,69
VESTIÁRIO 01	2,00		3,70	2,90	21,46				21,46
	2,00		5,70	2,90	33,06				33,06
VESTIÁRIO 02	2,00		4,35	2,90	25,23				25,23
	2,00		4,00	2,90	23,20				23,20
VESTIÁRIO 03	2,00		3,70	2,90	21,46				21,46
	2,00		5,70	2,90	33,06				33,06
VESTIÁRIO 02 - PAREDE DIVISÓRIA	4,00		1,50	2,90	17,40				17,40
	2,00		0,15	2,90	0,87				0,87
CIRCULAÇÃO	2,00		1,35	2,90	7,83				7,83
	1,00		4,00	2,90	11,60				11,60
FRENTE - EXTERNO	1,00		20,13	3,00	60,39				60,39
LATERAIS - EXTERNO	2,00		6,00	3,00	36,00				36,00
FUNDOS - EXTERNO	1,00		20,13	3,00	60,39				60,39
PLATIBANDA	4,00		6,00	1,00	24,00				24,00
	2,00		20,13	1,00	40,26				40,26
<b>MURETA - CAMPO</b>									
CAMPO FRENTE FUNDOS - MURETA	2,00	67,30		0,60	80,76				80,76
DESCONTO PORTÃO P5	3,00	3,00		0,60	5,40				(5,40)
CAMPO LATERAIS - MURETA	2,00	107,00		0,60	128,40				128,40
DESCONTO PORTÃO P7	1,00	3,00		0,60	1,80				(1,80)
DESCONTO PORTÃO P6	1,00	2,20		0,60	1,32				(1,32)
TOPO DE MURETA	1,00	340,40		0,15	51,06				51,06
<b>CASA DE BOMBA</b>									
LATERAL	1,00	6,00		2,90	17,40				17,40
FRENTE FUNDOS	2,00	3,15		4,00	25,20				25,20
								TOTAL	793,91
								PLANILHA	120,00
								ADITIVO	673,91

5.13		REGULARIZAÇÃO DE BASE PARA REVESTIMENTO CERAMICO, COM ARGAMASSA DE CIMENTO E							
LOCAL	QUANT	COMPRIM	LARGURA	ALTURA	ÁREA	VOLUME	KG-UNIT	M2	
DEPÓSITO					23,64				23,64
PNE					3,55				3,55
VESTIÁRIO 01					21,00				21,00







**FORÇA CONSTRUTORA LTDA**

**PREFEITURA MUNICIPAL DE FUNDÃO**

SECRETARIA MUNICIPAL DE OBRAS E DESENVOLVIMENTO SUSTENTAVEL

REFORMA E AMPLIAÇÃO DO CAMPO DE FUTEBOL JOARIPE - PRAIA GRANDE - MUNICIPIO DE FUNDÃO - ESPIRITO SANTO

**MEMÓRIA DE CÁLCULO**

VESTIÁRIO 02					14,80				14,80
VESTIÁRIO 03					21,00				21,00
CIRCULAÇÃO					8,00				8,00
CASA DE BOMBA					18,90				18,90
								<b>TOTAL</b>	<b>110,89</b>
								<b>PLANILHA</b>	<b>102,00</b>
								<b>ADITIVO</b>	<b>8,89</b>

<b>5.16</b>	<b>Estrutura de madeira de lei tipo Paraju, peroba mica, angelim pedra ou equivalente para telhado de telha</b>								
LOCAL	QUANT	COMPRIM	LARGURA	ALTURA	ÁREA	VOLUME	KG-UNIT		M2
PROJEÇÃO DO TELHADO		16,73	6,80		113,76				113,76
CASA DE BOMBA		3,95	6,00		23,70				23,70
								<b>TOTAL</b>	<b>137,46</b>
								<b>PLANILHA</b>	<b>102,00</b>
								<b>ADITIVO</b>	<b>35,46</b>

<b>5.17</b>	<b>Cobertura nova de telhas onduladas de fibrocimento 6.0mm, inclusive cumeeiras e acessórios de fixação</b>								
LOCAL	QUANT	COMPRIM	LARGURA	ALTURA	ÁREA	VOLUME	KG-UNIT		M2
PROJEÇÃO DO TELHADO		16,73	6,80		113,76				113,76
CASA DE BOMBA		3,95	6,00		23,70				23,70
								<b>TOTAL</b>	<b>137,46</b>
								<b>PLANILHA</b>	<b>102,00</b>
								<b>ADITIVO</b>	<b>35,46</b>

<b>5.18</b>	<b>Verga/contra verga reta de concreto armado 10 x 5 cm, Fck = 15 MPa, inclusive forma, armação e</b>								
LOCAL	QUANT	COMPRIM	LARGURA	ALTURA	ÁREA	VOLUME	KG-UNIT		M
P1	4,00		1,20						4,80
P3	1,00		1,20						1,20
P4	1,00		1,20						1,20
CB1	5,00		2,09						10,45
CB2	1,00		0,85						0,85
								<b>TOTAL</b>	<b>18,50</b>
								<b>PLANILHA</b>	<b>25,00</b>
								<b>DECRÉSCIMO</b>	<b>(6,50)</b>

<b>5.19</b>	<b>Cobogó de concreto tipo cruzeta de 20 x 20 x 10 cm, assentado com argamassa de cimento, cal</b>								
LOCAL	QUANT	COMPRIM	LARGURA	ALTURA	ÁREA	VOLUME	KG-UNIT		M2
CB1	5,00		2,09	0,85	8,88				8,88
CB2	1,00		0,85	0,85	0,72				0,72
								<b>TOTAL</b>	<b>9,60</b>
								<b>PLANILHA</b>	<b>6,80</b>
								<b>ADITIVO</b>	<b>2,80</b>

<b>5.20</b>	<b>Portão de ferro de abrir em barra chata, inclusive chumbamento</b>								
LOCAL	QUANT	COMPRIM	LARGURA	ALTURA	ÁREA	VOLUME	KG-UNIT		M2
substituir por portão de chapa galvanizada									
								<b>TOTAL</b>	<b>-</b>
								<b>PLANILHA</b>	<b>12,50</b>
								<b>DECRÉSCIMO</b>	<b>(12,50)</b>

**6.0 INSTALAÇÕES HIDROSANITÁRIAS**

<b>6.1</b>	<b>Fossa séptica de anéis pré-moldados de concreto, diâmetro 2.00 m, Hútil 2.0m completa, incluindo tampa</b>								
LOCAL	QUANT	COMPRIM	LARGURA	ALTURA	ÁREA	VOLUME	KG-UNIT		UND
	1,00								1,00
								<b>TOTAL</b>	<b>1,00</b>
								<b>PLANILHA</b>	<b>1,00</b>
								<b>SALDO</b>	<b>-</b>

<b>6.2</b>	<b>Filtro anaeróbico de anéis pré-moldados de concreto, diâm. 2.0m, Hútil 2.0m, compl., incl. tampa c/visita</b>								
LOCAL	QUANT	COMPRIM	LARGURA	ALTURA	ÁREA	VOLUME	KG-UNIT		UND
	1,00								1,00
								<b>TOTAL</b>	<b>1,00</b>
								<b>PLANILHA</b>	<b>1,00</b>
								<b>SALDO</b>	<b>-</b>

<b>6.6</b>	<b>Ponto com registro de pressão (chuveiro, caixa de descarga, etc...)</b>								
LOCAL	QUANT	COMPRIM	LARGURA	ALTURA	ÁREA	VOLUME	KG-UNIT		UND
VESTIÁRIO 01	2,00								2,00



Nº de Processo  
4858/2020  
Fls.: 29  
Rubrica: *AAA*



**FORÇA CONSTRUTORA LTDA**

**PREFEITURA MUNICIPAL DE FUNDÃO**

SECRETARIA MUNICIPAL DE OBRAS E DESENVOLVIMENTO SUSTENTAVEL

REFORMA E AMPLIAÇÃO DO CAMPO DE FUTEBOL JOARIPE - PRAIA GRANDE - MUNICIPIO DE FUNDÃO - ESPIRITO SANTO

**MEMÓRIA DE CÁLCULO**

VESTIÁRIO 02	1,00								1,00
VESTIÁRIO 03	2,00								2,00
<b>TOTAL</b>								<b>5,00</b>	
<b>PLANILHA</b>								<b>6,00</b>	
<b>DECRÉSCIMO</b>								<b>(1,00)</b>	

6.15		Caixas de inspeção de alv. blocos concreto 9x19x39cm, dim, 60x60cm e Hmáx = 1m, com tampa de conc.							
LOCAL	QUANT	COMPRIM	LARGURA	ALTURA	ÁREA	VOLUME	KG-UNIT	UND	
EXTERNO	3,00								3,00
<b>TOTAL</b>								<b>3,00</b>	
<b>PLANILHA</b>								<b>3,00</b>	
<b>SALDO</b>								<b>-</b>	





RELATÓRIO FOTOGRÁFICO - 3ª MEDIÇÃO - CAMPO JOARIPE - PRAIA GRANDE - FUNDÃO

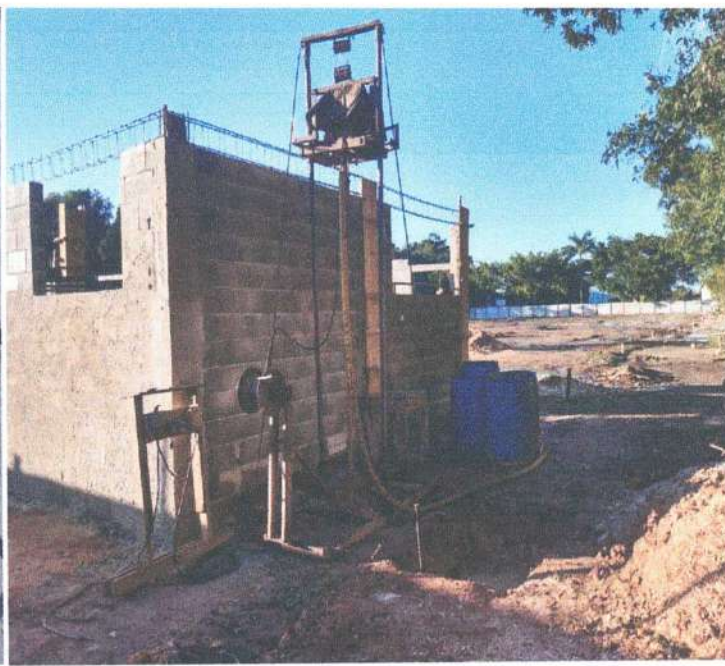



RELATÓRIO FOTOGRÁFICO - 3ª MEDIÇÃO - CAMPO JOARIPE - PRAIA GRANDE - FUNDÃO

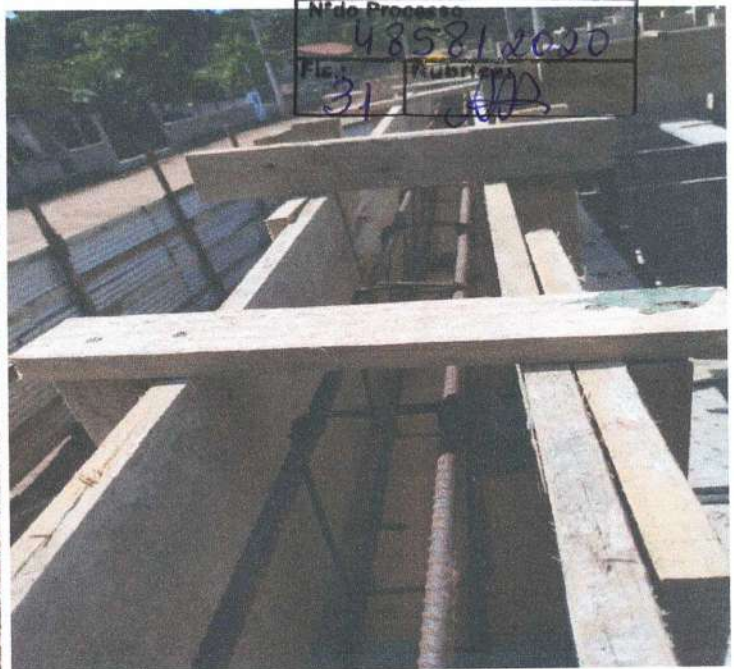

Documento assinado digitalmente conforme MP nº 2.200-2/2001, que institui a Infra-estrutura de Chaves Públicas Brasileira - ICP - Brasil. O documento pode ser acessado no endereço eletrônico autenticidade sob o identificador 35003600360032003A00540052004100



RELATÓRIO FOTOGRÁFICO - 3º MEDIÇÃO - CAMPO JOARIPE - PRAIA GRANDE - FUNDÃO



Nº do Processo	
485812020	
Fis.:	Rubrica:
32	AD

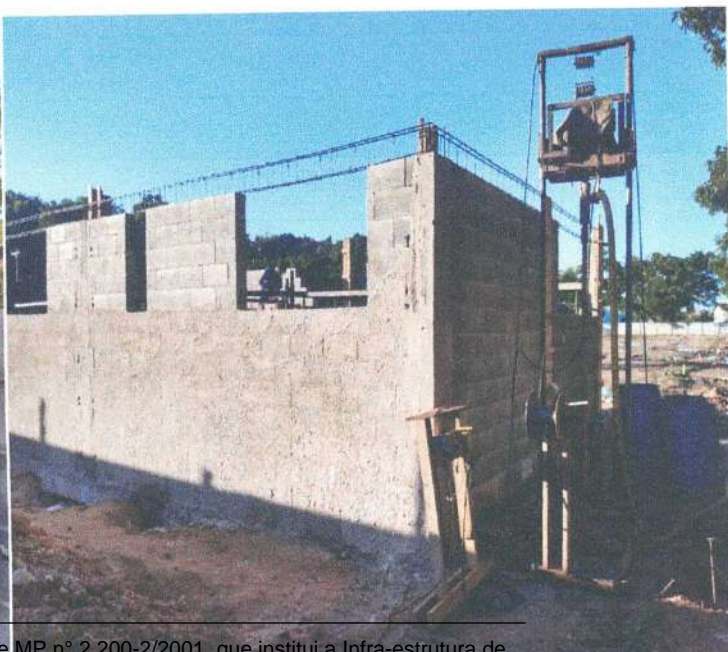
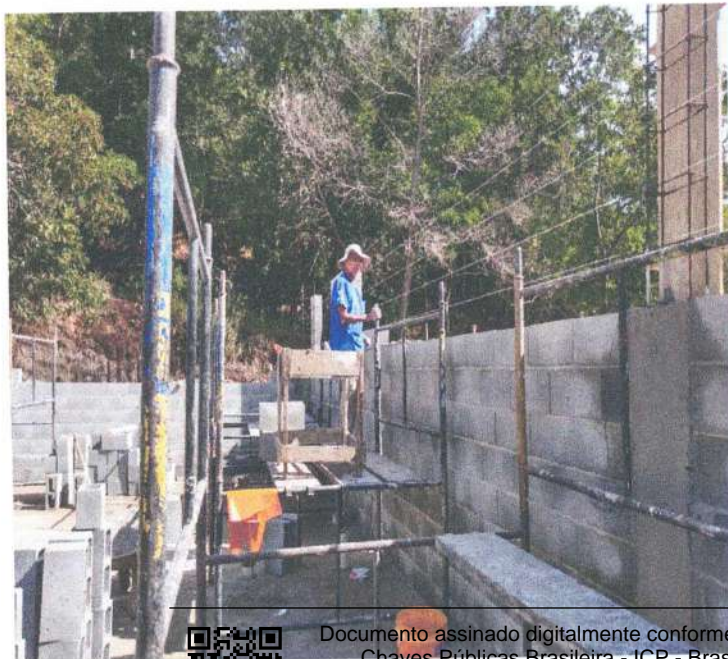



RELATÓRIO FOTOGRÁFICO - 3º MEDIÇÃO - CAMPO JOARIPE - PRAIA GRANDE - FUNDÃO

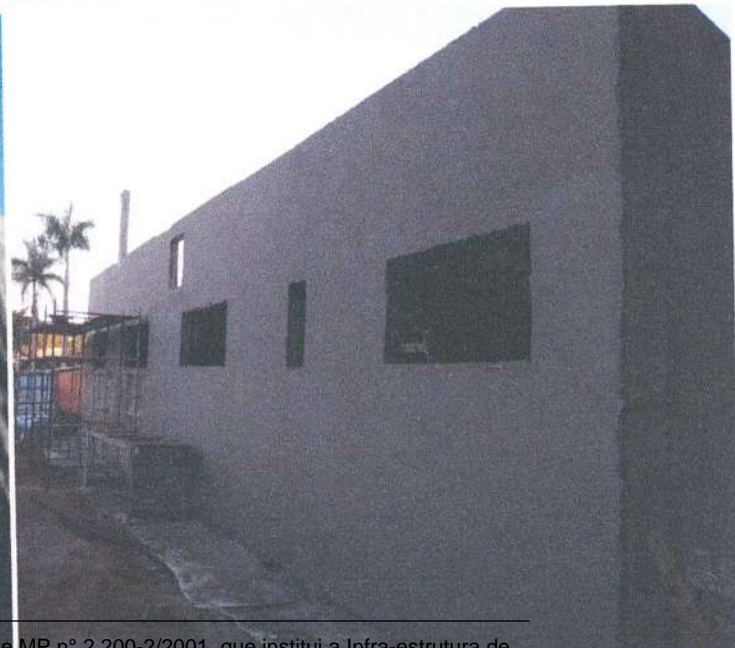
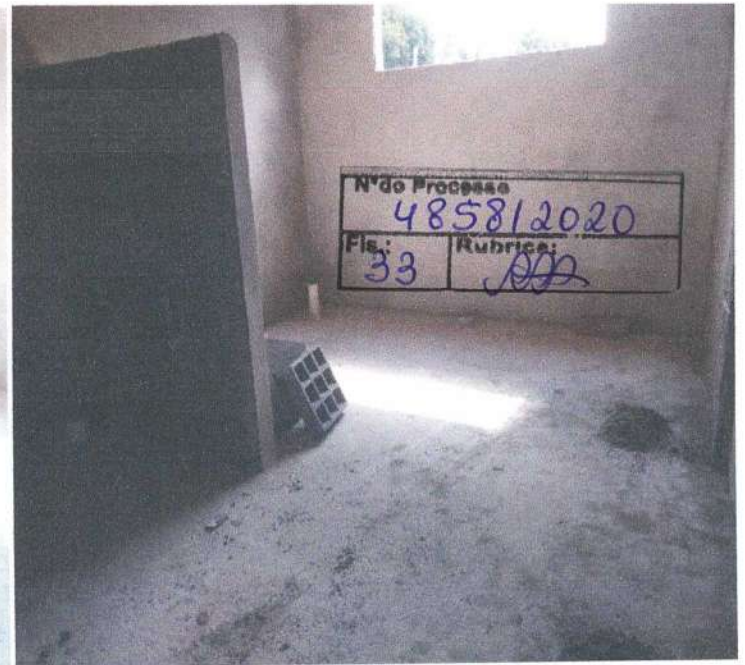



RELATÓRIO FOTOGRÁFICO - 3ª MEDIÇÃO - CAMPO JOARIPE - PRAIA GRANDE - FUNDÃO





RELATÓRIO FOTOGRÁFICO - 3º MEDIÇÃO - CAMPO JOARIPE - PRAIA GRANDE - FUNDÃO

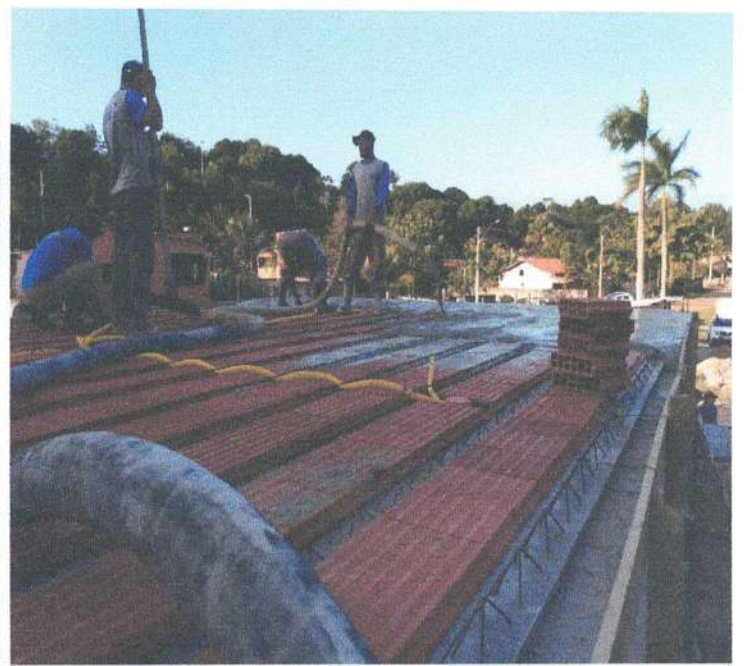



RELATÓRIO FOTOGRÁFICO - 3ª MEDIÇÃO - CAMPO JOARIPE - PRAIA GRANDE - FUNDÃO

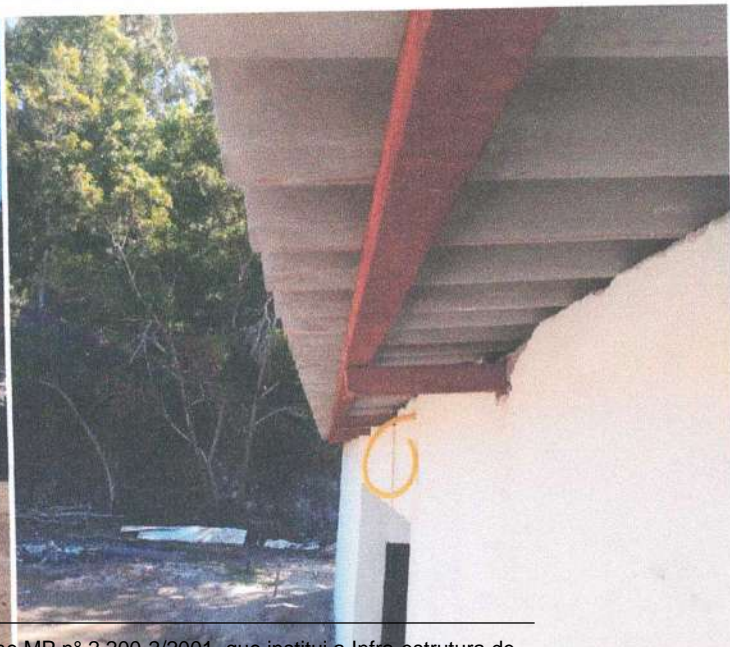
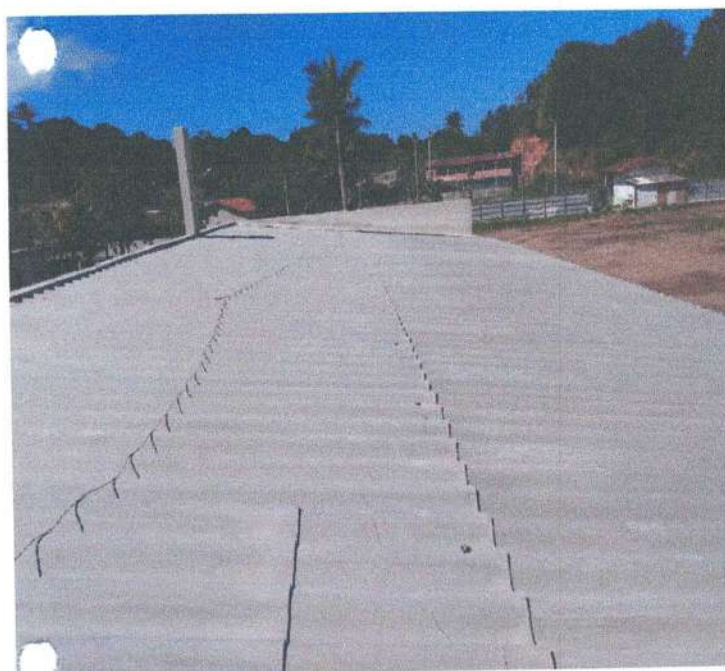
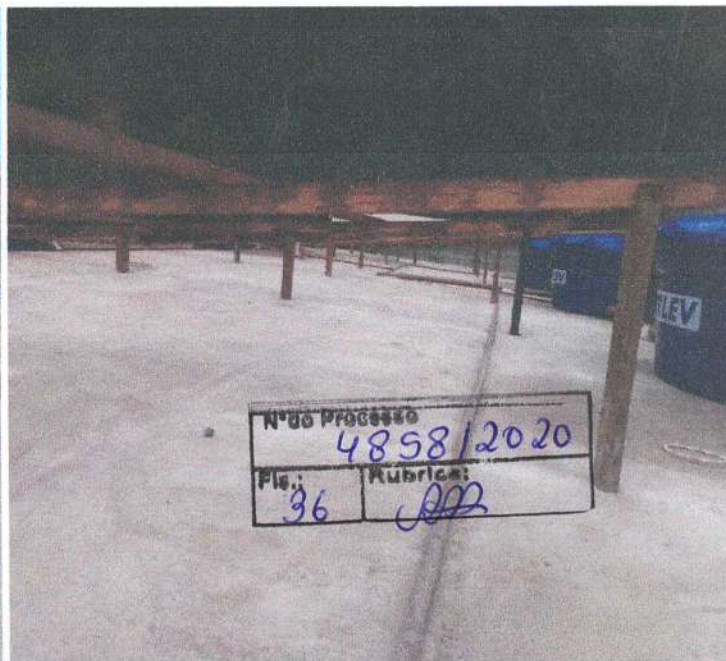



RELATÓRIO FOTOGRÁFICO - 3º MEDIÇÃO - CAMPO JOARIPE - PRAIA GRANDE - FUNDÃO

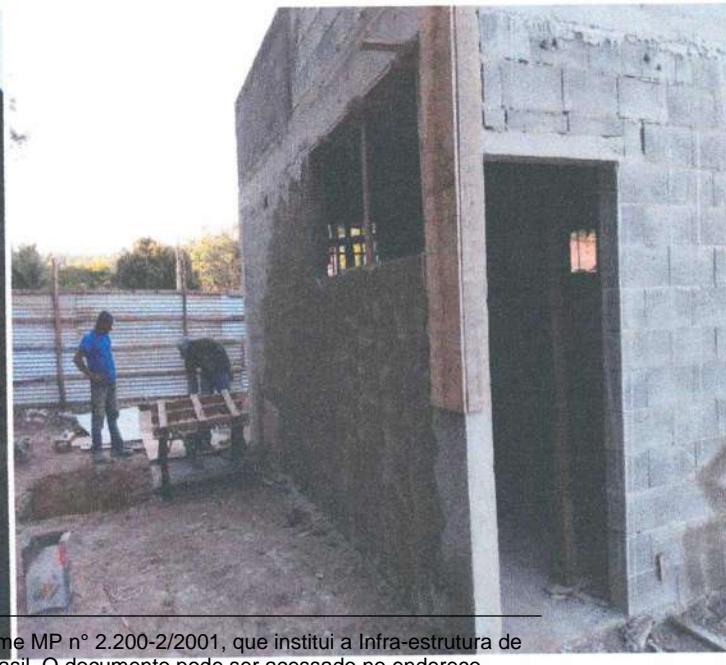
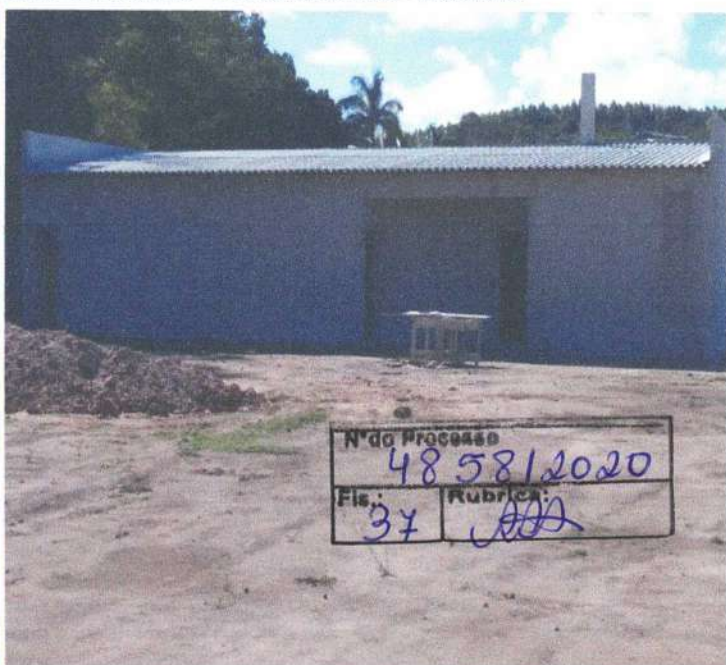
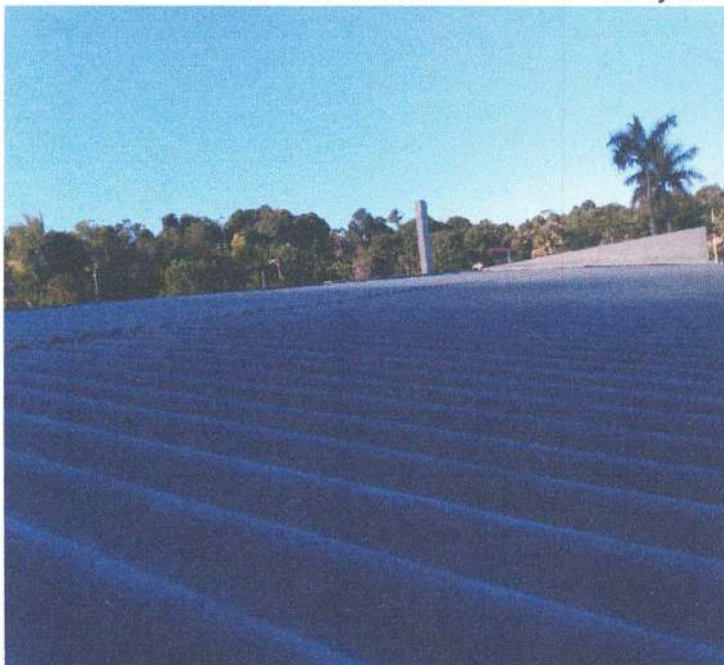



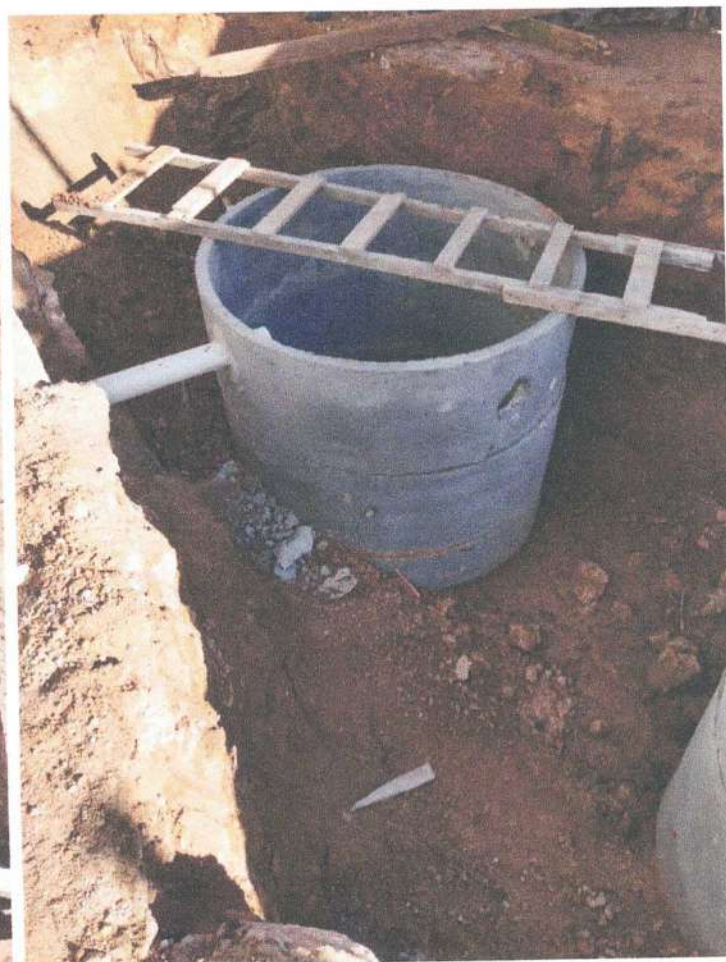
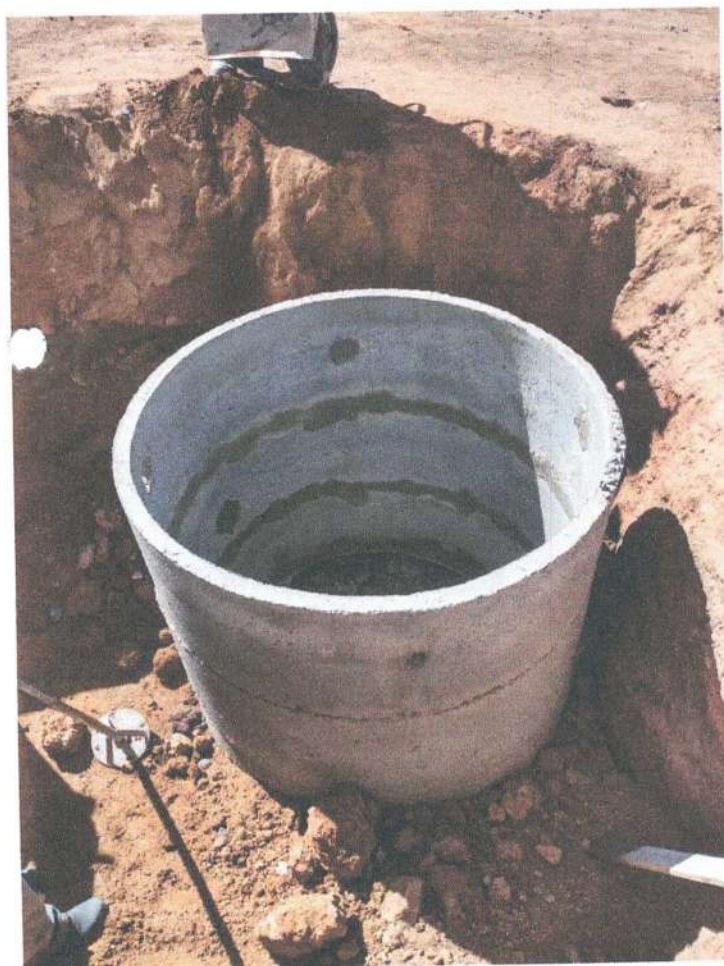
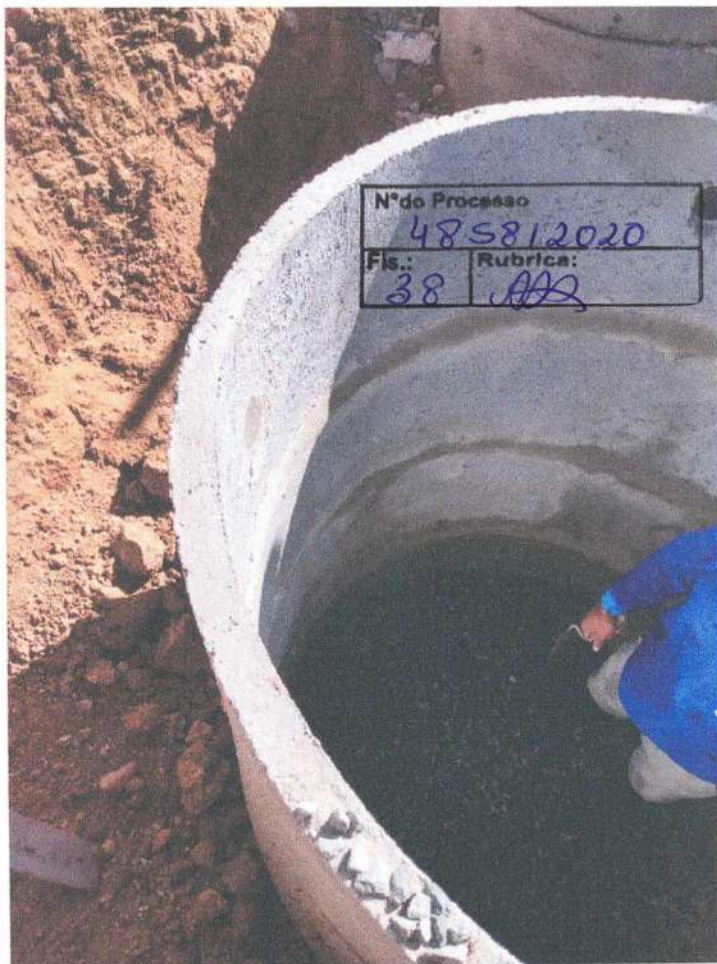
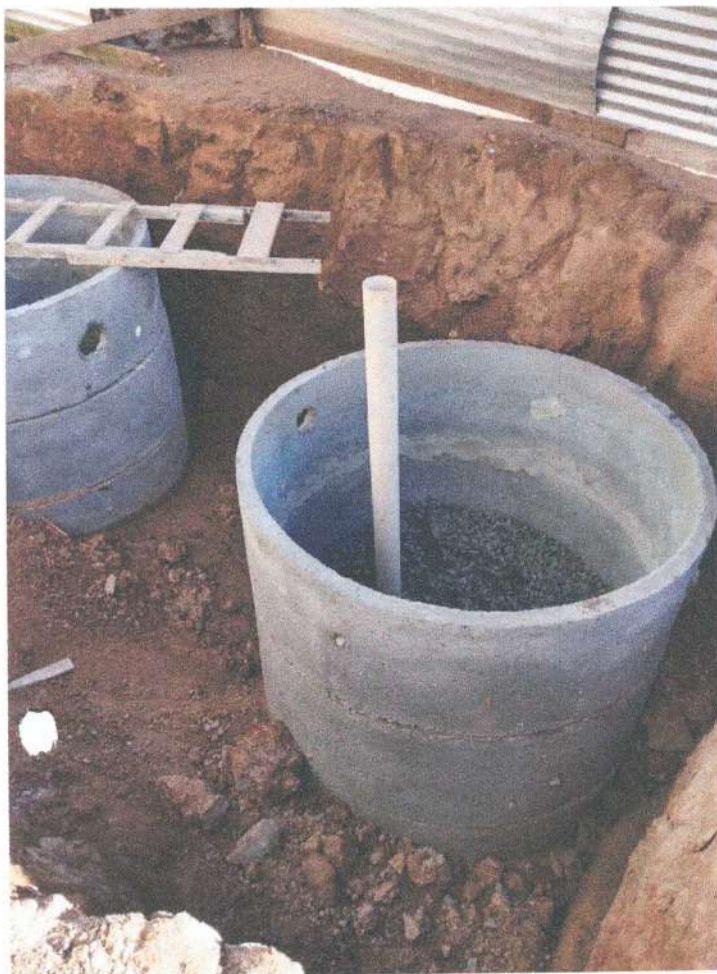



RELATÓRIO FOTOGRÁFICO - 3ª MEDIÇÃO - CAMPO JOARIPE - PRAIA GRANDE - FUNDÃO

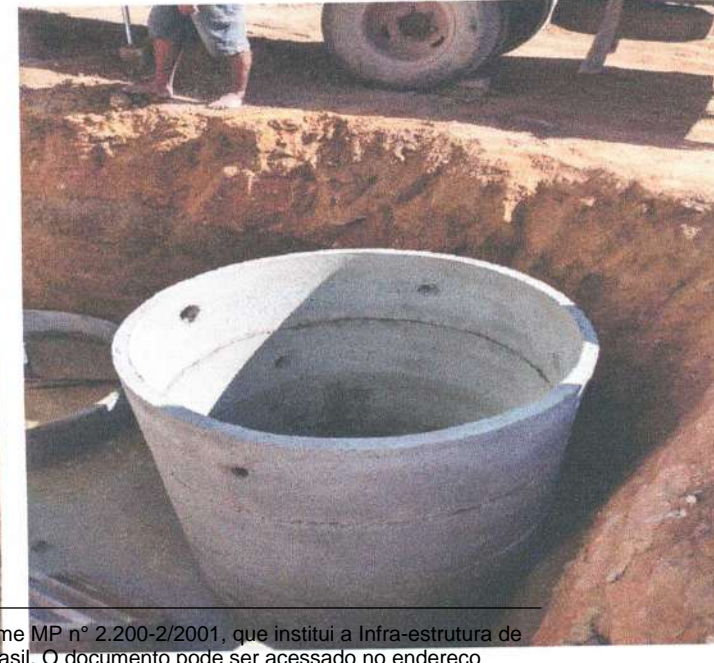



RELATÓRIO FOTOGRÁFICO - 3º MEDIÇÃO - CAMPO JOARIPE - PRAIA GRANDE - FUNDÃO





RELATÓRIO FOTOGRÁFICO - 3º MEDIÇÃO - CAMPO JOARIPE - PRAIA GRANDE - FUNDÃO





RELATÓRIO FOTOGRÁFICO - 3º MEDIÇÃO - CAMPO JOARIPE - PRAIA GRANDE - FUNDÃO





RELATÓRIO FOTOGRÁFICO - 3º MEDIÇÃO - CAMPO JOARIPE - PRAIA GRANDE - FUNDÃO





RELATÓRIO FOTOGRÁFICO - 3º MEDIÇÃO - CAMPO JOARIPE - PRAIA GRANDE - FUNDÃO





















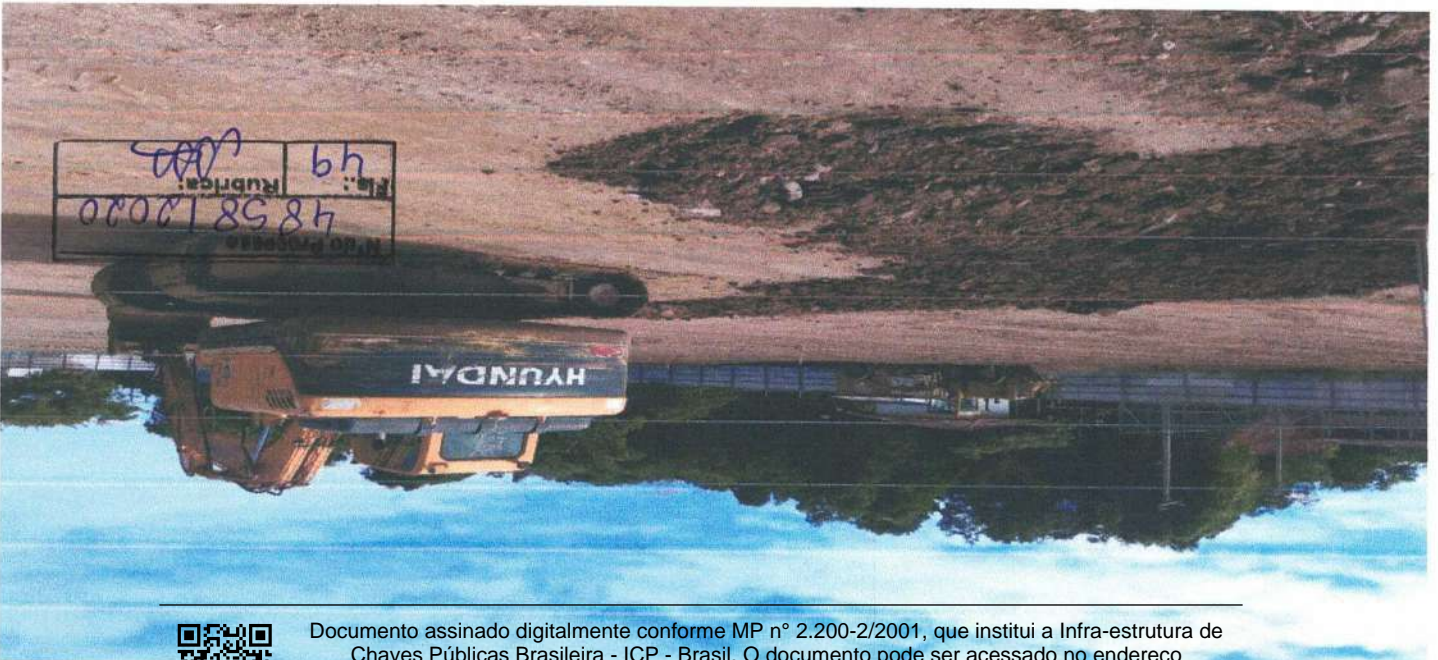

Documento assinado digitalmente conforme MP nº 2.200-2/2001, que institui a Infra-estrutura de Chaves Públicas Brasileira - ICP - Brasil. O documento pode ser acessado no endereço eletrônico autenticidade sob o identificador 35003600360032003A00540052004100

RELATÓRIO FOTOGRÁFICO - 3ª MEDICAO - CAMPO JOARIFE - PRAIA GRANDE - FUR



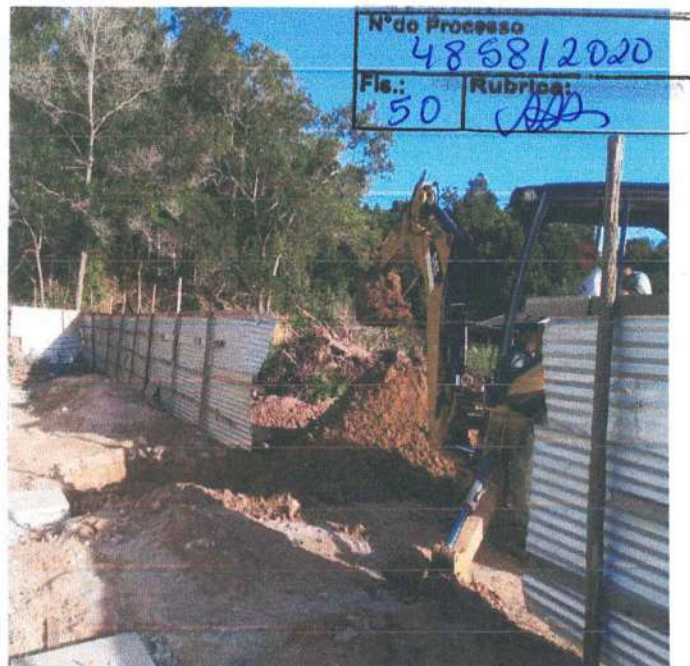



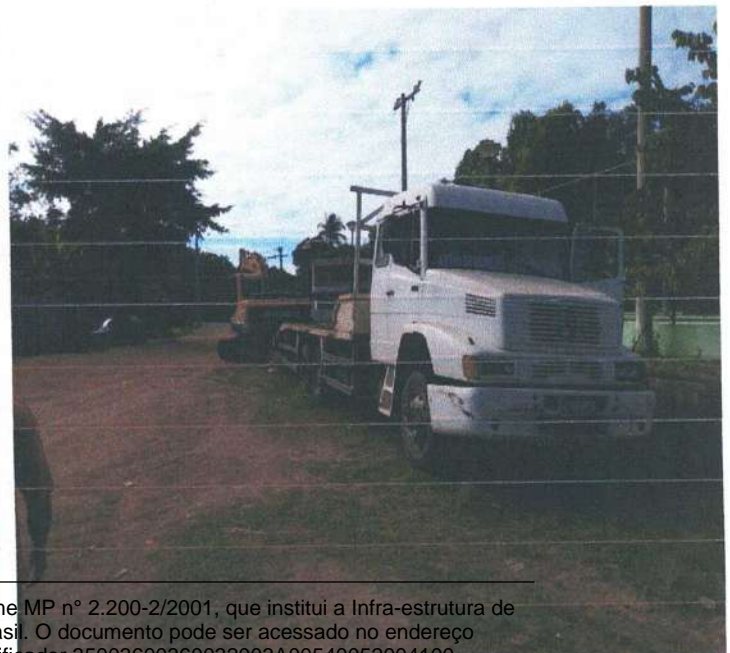









Prefeitura Municipal de  
**FUNDÃO**  
fundao.es.gov.br

Processo nº 6431/19	
Rubrica	Fl. nº 686

53

**TERMO DE CONTRATO Nº 031/2020  
PROCESSO ADMINISTRATIVO Nº 6431/2019  
TOMADA DE PREÇOS Nº 008/2019**

**TERMO DE CONTRATO DE  
PRESTAÇÃO DE SERVIÇO/OBRA DE  
ENGENHARIA Nº 031/2020, QUE  
FAZEM ENTRE SI O MUNICÍPIO DE  
FUNDÃO E A EMPRESA FORÇA  
CONSTRUTORA LTDA.**

O **MUNICÍPIO DE FUNDÃO**, pessoa jurídica de direito público interno, com sede no(a) Rua São José, nº 135, Centro, na cidade de Fundão, Estado do Espírito Santo, CEP 29.185-000, inscrito(a) no CNPJ sob o nº 27.165.182/0001-07, neste ato representado(a) pelo(a) Sr. Jolison Rocha Nunes, Chefe do Executivo Municipal, brasileiro, divorciado, empresário, residente na Rua Everaldo Silva, nº 60, Centro, Município de Fundão, Estado do Espírito Santo, CEP 29.185-000, inscrito(a) no CPF nº 009.888.287-23, portador(a) da Carteira de Identidade nº 1.076.304 SGPC-ES, doravante denominada **CONTRATANTE**, e o(a) empresa **FORÇA CONSTRUTORA LTDA**, inscrito(a) no CNPJ/MF sob o nº 32.440.562/0001-42, sediada(a) na Rua Machado de Assis, nº 045, Parque Residencial Laranjeiras, Município da Serra/ES, CEP 29.165-490, doravante designada **CONTRATADA**, neste ato representada pelo(a) Sr.(a) JUCIMAR PEREIRA DA SILVA, portador(a) da Carteira de Identidade nº 1831101-ES, e CPF nº 078.774.027-67, com fulcro na Lei nº 8.666, de 21 de junho de 1993, da Lei nº 10.520, de 17 de julho de 2002 e na Lei nº 8.078, de 1990 - Código de Defesa do Consumidor, resolvem celebrar o presente Termo de Contrato, decorrente do TOMADA DE PREÇOS nº 008/2019, mediante as cláusulas e condições a seguir enunciadas.

**1. CLÁUSULA PRIMEIRA – OBJETO**

1.1. O objeto do presente instrumento é a **contratação de Empresa de serviços de engenharia a fim de se realizar uma reforma, bem como a construção de um vestiário, na área esportiva do campo do Joaripe, no distrito de Praia Grande, Fundão-ES** que será prestado nas condições estabelecidas no Projeto Básico e demais documentos técnicos que se encontram anexos ao Instrumento Convocatório do certame que deu origem a este instrumento contratual.

1.2. Este Termo de Contrato vincula-se ao Instrumento Convocatório **TOMADA DE PREÇOS** e seus anexos, identificado no preâmbulo acima, e à proposta vencedora, independentemente de transcrição.

**2. CLÁUSULA SEGUNDA – VIGÊNCIA**

2.1. O prazo de vigência deste Termo de Contrato é aquele fixado no Instrumento Convocatório, ou seja, será de 240 (duzentos e quarenta) dias, contados da assinatura deste instrumento.

2.1.1. A vigência poderá ultrapassar o exercício financeiro, desde que as despesas referentes à contratação sejam integralmente empenhadas até 31 de dezembro, para fins de inscrição em restos a pagar, conforme Orientação Normativa AGU nº 39, de 13/12/2011.

Município de Fundão – Estado do Espírito Santo  
Equipe de Licitações  
Rua Stéfano Broseghini, nº 133, Centro, Fundão/ES, CEP 29.185-000



Documento assinado digitalmente conforme MP nº 2.200-2/2001, que institui a Infra-estrutura de Chaves Públicas Brasileira - ICP - Brasil. O documento pode ser acessado no endereço eletrônico autenticidade sob o identificador 35003600360032003A00540052004100





Prefeitura Municipal de  
**FUNDÃO**  
fundao.es.gov.br

Processo nº 6431/19	
Rubrica	Fl. nº 687

54  
d

2.2. O prazo de execução do objeto é de 180 (Cento e oitenta) dias e será iniciada contados da assinatura da Ordem de Serviço, cujas etapas observarão o cronograma fixado no Projeto Básico.

2.3. A prorrogação dos prazos de execução e vigência do contrato será precedida da correspondente adequação do cronograma físico-financeiro, bem como de justificativa e autorização da autoridade competente para a celebração do ajuste, devendo ser formalizada nos autos do processo administrativo.

### 3. CLÁUSULA TERCEIRA – DO PREÇO

3.1. O valor total da contratação é de **R\$ 693.919,03 (Seiscentos e noventa e três mil e novecentos e dezenove reais e três centavos)**.

3.2. No valor acima estão incluídas todas as despesas ordinárias diretas e indiretas decorrentes da execução do objeto, inclusive tributos e/ou impostos, encargos sociais, trabalhistas, previdenciários, fiscais e comerciais incidentes, bem como taxas de licenciamento, administração, frete, seguro e outros necessários ao cumprimento integral do objeto da contratação.

3.3. O valor acima é meramente estimativo, de forma que os pagamentos devidos à CONTRATADA dependerão dos quantitativos de serviços efetivamente prestados.

### 4. CLÁUSULA QUARTA – DOTAÇÃO ORÇAMENTÁRIA

4.1. As despesas decorrentes desta contratação estão programadas em dotação orçamentária própria, prevista no orçamento do Município de Fundão, para o exercício de 2020, na classificação abaixo:

0009 – SECRETARIA MUNICIPAL DE ESPORTES, TURISMO E CULTURA  
009300.2781200101.030 – CONSTRUÇÃO E REFORMA DE ESPAÇOS ESPORTIVOS NO MUNICÍPIO  
44905100000 – OBRAS E INSTALAÇÕES

Fonte de recursos:

15300000 – Royalties do Petróleo  
15400000 – Royalties Petróleo Estadual  
19400000 – Outras vinculações de transferência

485

### 5. CLÁUSULA QUINTA – DO PAGAMENTO

5.1. O prazo para pagamento à CONTRATADA e demais condições a ele referentes encontram-se definidos no Projeto Básico.

### 6. CLÁUSULA SEXTA – MODELO DE EXECUÇÃO DOS SERVIÇOS E FISCALIZAÇÃO

6.1. O modelo de execução dos serviços a serem executados pela CONTRATADA, os materiais que serão empregados, a disciplina do recebimento do objeto e a fiscalização pela CONTRATANTE são aqueles previstos no Projeto Básico, anexo do Edital.

### 7. CLÁUSULA SÉTIMA – OBRIGAÇÕES DA CONTRATANTE E DA CONTRATADA

7.1. As obrigações da CONTRATANTE e da CONTRATADA são aquelas previstas no Projeto Básico, anexo do Edital.

Município de Fundão – Estado do Espírito Santo  
Equipe de Licitações  
Rua Stéfano Broseghini, nº 133, Centro, Fundão/ES, CEP 29.185-000



Documento assinado digitalmente conforme MP nº 2.200-2/2001, que institui a Infra-estrutura de Chaves Públicas Brasileira - ICP - Brasil. O documento pode ser acessado no endereço eletrônico autenticidade sob o identificador 35003600360032003A00540052004100





Prefeitura Municipal de  
**FUNDÃO/ES**  
fundao.es.gov.br

Processo nº 643119	
Rubrica	Fl. nº 688

55

## 8. CLÁUSULA OITAVA – DA SUBCONTRATAÇÃO

8.1. É permitida a subcontratação parcial do objeto, respeitadas as condições e obrigações estabelecidas no Projeto Básico e na proposta da contratada.

## 9. CLÁUSULA NONA – DO REGIME DE EXECUÇÃO DOS SERVIÇOS E DAS ALTERAÇÕES

9.1. Eventuais alterações contratuais reger-se-ão pela disciplina do art. 65 da Lei nº 8.666, de 1993, bem como do ANEXO X da IN SEGES/MP nº 05, de 2017, no que couber.

9.1.1. A CONTRATADA é obrigada a aceitar, nas mesmas condições contratuais, os acréscimos ou supressões que se fizerem necessários, até o limite de 25% (vinte e cinco por cento) do valor inicial atualizado do contrato e, no caso particular de reforma de edifício ou de equipamento, até o limite de 50% (cinquenta por cento) para os seus acréscimos.

9.1.2. As supressões resultantes de acordo celebrado entre as partes contratantes poderão exceder os limites estabelecidos no subitem anterior.

9.2. A diferença percentual entre o valor global do contrato e o preço global de referência não poderá ser reduzida em favor do contratado em decorrência de aditamentos que modifiquem a planilha orçamentária.

9.2.1. Na hipótese de celebração de aditivos contratuais para a inclusão de novos serviços, o preço desses serviços será calculado considerando o custo de referência e a taxa de BDI de referência especificada no orçamento-base da licitação, subtraindo desse preço de referência a diferença percentual entre o valor do orçamento-base e o valor global do contrato obtido na licitação, com vistas a garantir o equilíbrio econômico-financeiro do contrato e a manutenção do percentual de desconto ofertado pelo contratado, em atendimento ao art. 37, inciso XXI, da Constituição Federal e aos arts. 14 e 15 do Decreto n. 7.983/2013.

9.3. O contrato será realizado por execução indireta, sob o regime de empreitada por preço global.

9.4. A assinatura do presente Contrato implica a concordância da Contratada com a adequação de todos os projetos anexos ao instrumento convocatório a que se vincula este ajuste, a qual aquiesce que eventuais alegações de falhas ou omissões em qualquer das peças, orçamentos, plantas, especificações, memoriais e estudos técnicos preliminares dos projetos não poderão ultrapassar, no seu conjunto, a dez por cento do valor total do futuro contrato, nos termos do art. 13, II do Decreto n. 7.983/2013.

9.5. Na assinatura do presente Contrato, a Contratada declara sua responsabilidade exclusiva sobre a quitação dos encargos trabalhistas e sociais decorrentes do contrato.

9.4. A Contratada somente poderá subcontratar empresas que aceitem expressamente as obrigações estabelecidas na Instrução Normativa SEGES/MP nº 6, de 6 de julho de 2018.

## 10. CLÁUSULA DÉCIMA – DAS SANÇÕES ADMINISTRATIVAS

10.1. As sanções relacionadas à execução do contrato são aquelas previstas no Projeto Básico, anexo do Edital.

Município de Fundão – Estado do Espírito Santo  
Equipe de Licitações  
Rua Stéfano Broseghini, nº 133, Centro, Fundão/ES, CEP 29.185-000



Documento assinado digitalmente conforme MP nº 2.200-2/2001, que institui a Infra-estrutura de Chaves Públicas Brasileira - ICP - Brasil. O documento pode ser acessado no endereço eletrônico autenticidade sob o identificador 35003600360032003A00540052004100





56  
d

## 11. CLÁUSULA DÉCIMA PRIMEIRA – DAS VEDAÇÕES

11.1. É vedado à CONTRATADA:

- 11.1.1. Caucionar ou utilizar este Termo de Contrato para qualquer operação financeira;
- 11.1.2. Interromper a execução dos serviços/atividades sob alegação de inadimplemento por parte da CONTRATANTE, salvo nos casos previstos em lei.

## 12. CLÁUSULA DÉCIMA SEGUNDA – DO RECEBIMENTO DO OBJETO

12.1. A disciplina inerente ao recebimento do objeto é aquela prevista no Projeto Básico, anexo do Instrumento Convocatório.

12.2. Em caso de omissão do referido Projeto, deve-se seguir o instituído por legislação pátria, bem como o que é disciplinado a seguir:

12.2.1. Executado o contrato, o seu objeto será recebido:

12.2.2. Em se tratando de obras e serviços:

a) provisoriamente, pelo responsável por seu acompanhamento e fiscalização, mediante termo circunstanciado, assinado pelas partes em até 15 (quinze) dias da comunicação escrita do contratado;

b) definitivamente, por servidor ou comissão designada pela autoridade competente, mediante termo circunstanciado, assinado pelas partes, após o decurso do prazo de observação, ou vistoria que comprove a adequação do objeto aos termos contratuais, observado o disposto no art. 69 da Lei 8.666/93. Não podendo ser realizada em prazo superior a 90 (noventa) dias.

## 13. CLÁUSULA DÉCIMA TERCEIRA – RESCISÃO

13.1. O presente Termo de Contrato poderá ser rescindido:

13.1.1. nas hipóteses previstas no art. 78 da Lei nº 8.666, de 1993, com as consequências indicadas no art. 80 da mesma Lei, sem prejuízo da aplicação das sanções previstas no Projeto Básico, anexo do Instrumento Convocatório;

13.1.2. amigavelmente, nos termos do art. 79, inciso II, da Lei nº 8.666, de 1993.

13.2. Os casos de rescisão contratual serão formalmente motivados, assegurando-se à CONTRATADA o direito à prévia e ampla defesa.

13.3. A CONTRATADA reconhece os direitos da CONTRATANTE em caso de rescisão administrativa prevista no art. 77 da Lei nº 8.666, de 1993.

13.4. O termo de rescisão, sempre que possível, deverá indicar:

13.4.1. Balanço dos eventos contratuais já cumpridos ou parcialmente cumpridos em relação ao cronograma físico-financeiro, atualizado;

13.4.2. Relação dos pagamentos já efetuados e ainda devidos;







57

### 13.4.3. Indenizações e multas.

13.5. No caso de obras, o não pagamento dos salários e demais verbas trabalhistas, bem como pelo não recolhimento das contribuições sociais, previdenciárias e para com o Fundo de Garantia do Tempo de Serviço (FGTS), em relação aos empregados da contratada que efetivamente participarem da execução do contrato será causa de rescisão por ato unilateral e escrito da contratante.

## 14. CLÁUSULA DÉCIMA QUARTA – DOS CASOS OMISSOS

14.1. Os casos omissos serão decididos pela CONTRATANTE, segundo as disposições contidas na Lei nº 8.666, de 1993 e demais normas federais aplicáveis e, subsidiariamente, segundo as disposições contidas na Lei nº 8.078, de 1990 – Código de Defesa do Consumidor – e normas e princípios gerais dos contratos.

## 15. CLÁUSULA DÉCIMA QUINTA – PUBLICAÇÃO

15.1. Incumbirá à Contratante providenciar a publicação deste instrumento, por extrato, no meios oficiais de publicidade, no prazo previsto na Lei nº 8.666, de 1993.

## 16. CLÁUSULA DÉCIMA SÉTIMA – FORO

16.1. O Foro para solucionar os litígios que decorrerem da execução deste Termo de Contrato será o da Comarca da Capital – Juízo de Fundão.

Para firmeza e validade do pactuado, o presente Termo de Contrato foi lavrado em 2 (duas) vias de igual teor, que, depois de lido e achado em ordem, vai assinado pelos contratantes.

Fundão/ES, 22 de abril de 2020.

Responsável legal da CONTRATANTE

Responsável legal da CONTRATADA

### TESTEMUNHAS:

- 1) \_\_\_\_\_  
CPF Nº: \_\_\_\_\_
- 2) \_\_\_\_\_  
CPF Nº: \_\_\_\_\_





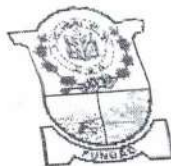

**PREFEITURA MUNICIPAL DE FUNDÃO**  
Secretaria Municipal de Obras e Desenvolvimento  
Sustentável - SEMOB

Processo nº  
4858/2020

**DESPACHO**

FL. Nº ~~04~~

58

Rubrica:

*Edilson Minchio Broetto*

**AO SETOR DE ENGENHEIRA**

Encaminho o referente processo nº 4858/2020, para vossa apreciação referente a 3º medição do contrato de nº 031/2020, solicito que seja atestado os serviços prestados.

Fundão, 19 de agosto de 2020

**Adeilson Minchio Broetto**

Secretário Municipal de Obras e Desenvolvimento Sustentável  
Decreto:143/2019







**PREFEITURA MUNICIPAL DE FUNDÃO**

*Secretaria Municipal de Obras e Desenvolvimento  
Sustentável - SEMOB*

Processo n°  
4858/2020

**FOLHA DE DESPACHO**

FL. N° 59

Rubrica:

AO SECRETÁRIO DA SEMOB

**REF.: Processo 4858/2020 – 3ª MEDIÇÃO DA OBRA DO CAMPO JOARIPE –  
compreendendo às datas 01/07/2020 à 22/07/2020**

Conforme solicitado pelo Secretário da SEMOB, o Engenheiro Civil Thiago Luiz Poleto acompanhou o Fiscal do contrato Ronaldo Miozzi para a conferência do pleito da empresa FORÇA CONSTRUTORA da 3ª MEDIÇÃO da obra, que contempla a reforma do campo JOARIPE.

Lembrando que esta medição será compreendida entre 01/07/2020 e 22/07/2020, pois, a partir da data 23/07/2020 a fiscalização desta obra foi transferida para outro profissional habilitado.

Sendo assim, peço que retorne o processo ao fiscal do contrato para a finalização desta 3ª medição.

Sem mais para o momento.

Data: 25/08/2020

**THIAGO LUIZ POLETO**

Engenheiro Civil  
CREA ES –24728/D  
Mat 410830





60



# PREFEITURA DA SERRA

29176-439 - R MAESTRO ANTÔNIO CICERO, 111 - CAÇAROCA - SERRA - ES - WWW.SERRA.ES.GOV.BR

## Nota Fiscal de Serviços Eletrônica - NFS-e



### FORÇA CONSTRUTORA LTDA

Número RPS:	Número Nota Fiscal:	Data Emissão:	Chave:
	276	26/08/2020	REFT-CNWS

### FORÇA CONSTRUTORA EIRELI

RUA MACHADO DE ASSIS, 45 - PARQUE RESIDENCIAL LARANJEIRAS - Serra - ES - 29165-490

CNPJ/CPF: 32.440.562/0001-42 Inscr. Estadual/RG:

Email: forcaconstrutoraltda2@hotmail.com

Telefone: 27-33287190

Inscrição Municipal: 2905132

### Local do Serviço: 616 - ISSQN DEVIDO EM OUTRO MUNICÍPIO, COM RETENÇÃO, RECOLHIDO PELO TOMADOR

Natureza Operação: Prestação de Serviços

Competência: 08/2020

Atividade: 7.02 - Execução, por administração, empreitada ou subempreitada, de obras de construção civil, hidráulica ou elétrica e de outras obras semelhantes, inclusive sondagem, perfuração de poços, escavação, drenagem e irrigação, terraplanagem, pavimentação, concretagem

### Dados do Tomador de Serviço

#### PREFEITURA MUNICIPAL DE FUNDÃO

RUA SÃO JOSE N.º 135 - CENTRO

FUNDÃO - ES - CEP: 29185000

CNPJ/CPF: 27165182000107

Inscrição Estadual:

Inscrição Municipal:

E-mail:

Qtd	Un	Discriminação dos Serviços	Valor Unitário	Valor Total
1	UND	NOTA FISCAL REFERENTE 3ª MEDIÇÃO DO CONTRATO N.º 031/2020, QUE SE REFERE A SERVIÇOS EXECUTADOS DE ENGENHARIA A FIM DE SE REALIZAR UMA REFORMA DO CAMPO JOARIPE, NO DISTRITO DE PRAIA GRANDE, NO MUNICÍPIO DE FUNDÃO - ES.	58.419,00	58.419,00

MEDIÇÃO REFERENTE MÊS DE JULHO DE 2020.

CONTA PARA DEPOSITO / PAGAMENTO :

BANCO : BANESTES

AGÊNCIA : 274

CONTA CORRENTE PESSOA JURIDICA : 3025167-2

\*\*\*\*\* BANCO BANESTES \*\*\*\*\*

"DOCUMENTO EMITIDO POR ME OU EPP OPTANTE PELO SIMPLES NACIONAL" e "NÃO GERA DIREITO A CRÉDITO FISCAL DE IPI."

Observação:	Total dos Serviços	58.419,00
	Total de Deduções	0,00
	ISS RETIDO	4,32% 2.523,70

Total da Nota	RETENÇÕES								Total Líquido
	ISS	IRRF	PIS	COFINS	CSLL	INSS	OUTROS/DESC.		
58.419,00	2.523,70	0,00	0,00	0,00	0,00	0,00	0,00	55.895,30	

A validação dessa nota pode ser realizada no endereço: <http://www.serra.es.gov.br>

Recortar Aqui

Data Emissão	26/08/2020	RECEBI DA EMPRESA FORÇA CONSTRUTORA EIRELI OS SERVIÇOS CONSTANTES DESTA NOTA FISCAL ELETRÔNICA
Número da NF	276	
Chave	REF: 32.440.562/0001-42	

Documento assinado digitalmente conforme MP nº 2.200-2/2001, que institui a Infra-estrutura de Chaves Públicas Brasileira - ICP - Brasil. O documento pode ser acessado no endereço eletrônico autenticidade sob o identificador 35003600360032003A00540052004100





02

<p align="center"><b>PREFEITURA MUNICIPAL DE FUNDÃO</b> SECRETARIA MUNICIPAL DE OBRAS E DESENVOLVIMENTO SUSTENTAVEL</p>												
<p align="center">REFORMA E AMPLIAÇÃO DO CAMPO DE FUTEBOL JOARIPE - PRAIA GRANDE - MUNICÍPIO DE FUNDÃO - ESPÍRITO SANTO</p>												
BDI = 30,9 % (IOPES)		DATA BASE: - MARÇO DE 2019 - IOPES				SINAPI - JULHO DE 2019		DATA: 17/08/2020				
PREÇO DE REFERÊNCIA:		LABOR - JULHO DE 2019				D E R - JANEIRO DE 2018		PERÍODO 01 - 22/07		SALDO À MEDIR		
DATA	ORÇÃO	CÓDIGO	ITEM	DISCRIMINAÇÃO	UNID.	QUANT.	PREÇO UNIT.	PREÇO TOTAL	QUANT.	PREÇO TOTAL	QUANT.	PREÇO TOTAL
PLANILHA ORÇAMENTARIA					SERVIÇOS PRELIMINARES		3ª MEDIÇÃO					
jul/19	LABOR	020305-2	1.1	PLACA DE OBRA EM CHAPA GALVANIZADA - 2.0 X 4.0 METROS	m²	8,00	227,53	1.820,24	-	-	-	-
jul/19	LABOR	20703	1.2	Barracão para depósito de cimento área de 10,90m2, de chapa de compensado 12mm e pontaletes 8x8cm, piso cimentado e cobertura de telhas de fibrocimento de 6mm, inclusive ponto de luz, conf projeto (1 utilização)	m²	10,90	393,96	4.294,16	-	-	-	-
jul/19	LABOR	20712	1.3	REDE DE AGUA COM PADRÃO DE ENTRADA DAGUA DIAMETRO 3/4", CONFORME ESPEC CESAN, INCLUSIVE TUBOS E CONEXÕES PARA , cons. o padrão a 25m, conf. projeto (1 utilização)	m	10,00	38,98	389,80	-	-	10,00	389,80
jul/19	LABOR	020713 - 2	1.4	Rede de luz, incl. padrão entrada de energia trifás., cabo de ligação até barracões, quadro de distrib., disj. e chave de força (quando necessário), cons. 20m entre padrão entrada e QDG, conf. projeto (1 utilização)	m	20,00	473,98	9.479,60	-	-	20,00	9.479,60
jul/19	LABOR	020714 - 2	1.5	Rede de esgoto, contendo fossa e filtro, inclusive tubos e conexões de ligação entre caixas, considerando distância de 25m, conforme projeto (1 utilização)	m	25,00	324,66	8.116,50	-	-	25,00	8.116,50
jul/19	LABOR	203050	1.6	Tapume Telha Metalica Ondulada 0,50mm Branca h=2,20m, incl. montagem estr. mad 8"x8", c/adesivo "IOPES" 60x60cm a cada 10m, incl. faixas pint. esmalte sint. cores azul c/ h=30cm e rosa c/ h=10cm (Reaproveitamento 2x)	m	216,00	148,86	32.153,76	-	-	-	-
<b>SUBTOTAL ITEM 1.0</b>					<b>R\$</b>	<b>56.254,06</b>						
<b>2 MOVIMENTO DE TERRA</b>												
jan/18	DER - ES	40105	2.1	DESMATAMENTO, DESTOCAMENTO E LIMPEZA (RETIRADA DA GRAMA EXISTENTE)	m²	7.000,00	0,63	4.410,00	-	-	-	-
jan/18	DER - ES	40754	2.2	REGULARIZAÇÃO E COMPACTAÇÃO DE SUB LEITO - (100% P.N.) H = 0,20 METROS	m²	7.000,00	1,17	8.190,00	7.000,00	8.190,00	-	-
jan/18	DER - ES	40230	2.3	ESCAVAÇÃO E CARGA DE MATERIAL DE PRIMEIRA CATEGORIA COM ESCAVADEIRA	m³	3.850,00	3,09	11.896,50	3.850,00	11.896,50	-	-
jul/19	SINAPI	93588	2.4	Transporte de qualquer natureza em caminhão basculante	t/km	38.500,00	1,55	59.675,00	-	-	-	-
9	LABOR	030102 - 1	2.5	Escavação manual em material de 2a. categoria, até 1.50 m de profundidade	m³	85,03	81,21	6.905,29	-	-	85,03	6.905,29
<b>SUBTOTAL ITEM 2.0</b>					<b>R\$</b>	<b>91.078,79</b>						
<b>3 GRAMADO</b>												
jul/19	LABOR	030103 - 1	3.1	Escavação mecânica em material de 1a. categoria	m³	324,00	11,47	3.716,28	130,04	1.491,56	193,96	2.224,72
jul/19	SINAPI	75029/001	3.2	TUBO PVC CORRUGADO RIGIDO PERFURADO DN 150 PARA DRENAGEM - FORNECIMENTO E INSTALACAO	m	818,10	42,71	34.941,05	-	-	818,10	34.941,05
jul/19	SINAPI	83665	3.3	FORNECIMENTO E INSTALACAO DE MANTA GEOTEXTIL TIPO BIODIM RT - 14	m²	430,50	7,83	3.370,82	-	-	430,50	3.370,82
jul/19	SINAPI	88549	3.4	FORNECIMENTO E ASSENTAMENTO DE BRITA 1 e 2 - DRENOS E FILTROS	m³	134,47	82,30	11.066,88	-	-	134,47	11.066,88
jul/19	LABOR	149002	3.5	Tubos de concreto simples C1, diâmetro 300 mm, com rejuntamento de argamassa de cimento, cai hidratada e areia no traço 1:2:6, incluindo escavação e betão, conforme normas e especificações.	m	33,50	110,56	3.703,76	-	-	33,50	3.703,76
jul/19	SINAPI	93387	3.6	REATERRO MECANIZADO DE VALA COM ESCAVADEIRA HIDRÁULICA (CAPACIDADE CAÇAMBA: 0,8 M³ / POTÊNCIA: 111 HP), LARGURA DE 1,5 A 2,5 M, PROFUNDIDADE ATÉ 1,5 M, COM SOLO (SEM SUBSTITUIÇÃO) DE 1ª CATEGORIA EM LOCAIS COM BAIXO NÍVEL DE INTERFERÊNCIA.	m³	83,35	14,31	1.192,74	-	-	83,35	1.192,74
jul/19	SINAPI	74005/002	3.7	COMPACTAÇÃO MECANICA C/ CONTROLE DO GC=>95% DO PN (ÁREAS) (C/ONIVELADORA 140 HP E ROLO COMPRESSOR VIBRATORIO 80 HP)	m²	1.356,59	5,12	6.945,74	-	-	1.356,59	6.945,74
jul/19	LABOR	200326	3.8	FORNECIMENTO E PLANTIO DE GRAMA EM ROLO TIPO ESMERALDA - INCLUSIVE FORNECIMENTO DE TERRA VEGETAL	m²	6.750,00	18,74	126.495,00	-	-	6.750,00	126.495,00
jul/19	LABOR	141410 - 1	3.9	Tubo de PVC rígido soldável marrom, diâ. 25mm (3/4"), inclusive conexões	m	320,00	20,73	6.633,60	-	-	320,00	6.633,60
jul/19	LABOR	170311 - 1	3.10	Torneira pressão em PVC diam. 1/2", marcas de referência Astra, Cipla ou Akros	und	16,00	33,76	540,16	-	-	16,00	540,16
jul/19	LABOR	141106-2	3.11	Caixas de inspeção de alv. blocos concreto 9x19x39cm, dim.100x60cm e Hmáx = 1m, com tampa de conc. esp. 5cm, lastro de conc. esp. 10cm, revest. intern. c/ chapisco e reboco impermeabilizado, incl. escavação, reaterro e enchimento	und	6,00	673,91	4.043,46	-	-	6,00	4.043,46
19	mercado		3.12	Execução de poço tubular profundo Ø6", inclusive relatório geotécnico, teste de vazão, proteção sanitária (cimentação), ensaio de vazão com compressor de ar, revest. Geome de 6" (154 x 4) STD, filtro geom. de 6" (abertura 0,75mm) STD, pré-filtro com areia selecionada, tampa do poço em chapa de aço, limpeza, desinfecção, análise físico-química, bomba submersa EBARA Mod BHS 222/06 Est., 01HP, trif., 220Volts, painel de comando completo 01HP, cabo condutor flexível e tubo com luva eudor de 1.5"	m	35,00	565,10	19.778,50	-	-	-	-
jul/19	LABOR	200721 - 2	3.13	Rede de proteção em nylon malha 10x10 cm para proteção de quadra de esportes	m²	268,00	17,97	4.815,96	-	-	268,00	4.815,96
<b>SUBTOTAL ITEM 3.0</b>					<b>R\$</b>	<b>227.243,95</b>						
<b>4 ALAMBRADO</b>												
jul/19	LABOR	200120 - 3	4.1	Cerca H=2.30cm, c/ela losang. arame fio 12 malha 2" revest. em PVC com mourão curvo de concreto H=3,20m, seção T, fixado em solo, a cada 3m, c/3 fios de arame farpado na parte curva, incl 3 fios tensores, chumbadores.	m	334,00	184,63	61.666,42	-	-	334,00	61.666,42
jul/19	LABOR	071107-2	4.2	PORTÃO DE FERRO GALVANIZADO DE ABRIR - EM BARRA CHATA - CHAPA E TUBO GALVANIZADO INCLUSIVE CHUMBAMENTO E PINTURA	m²	13,80	642,77	8.870,23	-	-	13,80	8.870,23
jul/19	COMP. 01	4.3	4.3	Muro de alvenaria de blocos cerâmicos 10x20x20cm, c/ pilares a cada 2 m, esp. 10cm e h=0,90m, revestido com chapisco, reboco e pintura acrílica a 2 demãos, incl. pilares, cintas e sapatas, empregando arg. cimento cai e areia	m	334,00	193,26	64.548,84	-	-	334,00	64.548,84
jul/19	COMP. 02	4.4	4.4	Fornecimento e instalação de tubo de ferro galvanizado vertical de 2 1/2" pintados com esmalte sobre fundo anti corrosivo.	m	168,00	76,55	12.860,40	-	-	168,00	12.860,40
jul/19	COMP. 03	4.5	4.5	Fornecimento e instalação de tubo de ferro galvanizado e horizontal de 1", pintados com esmalte sobre fundo anti corrosivo.	m	280,00	30,90	8.652,00	-	-	-	-
<b>SUBTOTAL ITEM 4.0</b>					<b>R\$</b>	<b>147.945,89</b>						
<b>5 VESTIARIO</b>												
jul/19	LABOR	030101-1	6.1	ESCAVAÇÃO MANUAL EM MATERIAL DE PRIMEIRA CATEGORIA ATÉ 1.50 M DE PROFUNDIDADE - sapatas e vigamento inferior	m³	21,00	47,99	1.007,79	-	-	-	-
jul/19	LABOR	040235-1	5.2	FORNECIMENTO, PREPARO E APLICAÇÃO DE CONCRETO Fck 20 MPA - BRITA 1 E 2 - 5% DE PERDAS JÁ INCLUSO - sapatas 1,66 m3 - vigamento inferior 2,77 m3, colunas 1,98 m3, vigamento superior 1,98 m3.	m³	8,39	543,97	4.563,91	-	-	0,24	130,55
jul/19	LABOR	040238-1	5.3	FORMA DE CHAPA COMPENSADA RESINADA 12 MM - UTILIZAÇÃO TRES VEZES - INCLUINDO O MATERIAL, CORTE, MONTAGEM, ESCORAMENTO E DESFORMA (vig. inferior = 39,6 m2, colunas = 39,6 m2 e vig superior = 39,6 m2)	m²	118,80	74,64	8.867,23	-	-	-	-
jul/19	LABOR	040243-1	5.4	FORNECIMENTO, DOBRAGEM E COLOCAÇÃO EM FORMA DE ARMADURA CA-50 A MEDIA - DIAMETRO DE 6.3 A 10MM	kg	503,40	8,76	4.409,78	-	-	-	-
jul/19	LABOR	040333-1	5.5	FORNECIMENTO, DOBRAGEM E COLOCAÇÃO EM FORMA DE ARMADURA CA60 B FINA DE 4.0 A 7.0MM	kg	60,00	8,70	522,00	-	-	-	-
jul/19	LABOR	040231-1	5.6	FORNECIMENTO, PREPARO E APLICAÇÃO DE CONCRETO MAGRO COM CONSUMO MINIMO DE CIMENTO DE 250 KG/M3 - 5% DE PERDAS JÁ INCLUSO NO PREÇO - 120,0M2 X 0,05M = 6,0 M3	m³	6,00	508,69	3.052,14	-	-	-	-
jul/19	LABOR	050602-1	5.7	ALVENARIA DE BLOCOS DE CONCRETO 14X19X39CM C/RESIST. MINIMA A COMPRES 25MPa/ ASSENT C/ARG DE CIMENTO, CAL HIDRATADA CHI E AREIA NO TRAÇO 1,0,5,8 ESP. DAS JUNTAS 3MM	m³	148,00	62,78	9.291,44	-	-	-	-
jul/19	LABOR	050602-1	5.7	ESPESSURA DAS PAREDES S/REVEST. = 14CM	m³	148,00	62,78	9.291,44	-	-	-	-



Documento assinado digitalmente conforme MP nº 2.200-2/2001, que instituiu a Infra-estrutura de Chaves Públicas Brasileira - ICP-Brasil. O documento pode ser acessado no endereço eletrônico autenticidade sob o identificador 35003600360032003A00540052004100

Ronaldo Miossi Poloni  
Subsecretário de Obras  
Decreto Nº 363/2019



Handwritten signature or initials in blue ink at the top right corner.

**PREFEITURA MUNICIPAL DE FUNDÃO**  
SECRETARIA MUNICIPAL DE OBRAS E DESENVOLVIMENTO SUSTENTAVEL

REFORMA E AMPLIAÇÃO DO CAMPO DE FUTEBOL JOARIFE - PRAIA GRANDE - MUNICÍPIO DE FUNDÃO - ESPÍRITO SANTO

BDI = 30,9 % (IOPEs) DATA BASE: - MARÇO DE 2019- IOPEs SINAPI - JULHO DE 2019  
PREÇO DE REFERÊNCIA: LABOR - JULHO DE 2019 D E R - JANEIRO DE 2018 DATA: 17/08/2020

PLANILHA ORÇAMENTÁRIA PERÍODO 01 - 22/07 SALDO À MEDIR

DATA	ORGÃO	CÓDIGO	ITEM	DISCRIMINAÇÃO	UNID.	QUANT.	PREÇOS		3ª MEDIÇÃO		QUANT.	PREÇO TOTAL
							PREÇO UNIT.	PREÇO TOTAL	QUANT.	PREÇO TOTAL		
<b>SERVIÇOS PRELIMINARES</b>												
jul/19	LABOR	040602-2	5.9	LAJE PREMOLDADA SOBRECARGA DE 300 KG/M2 - VÃO DE 3,5 A 4,3 METROS - CAPEAMENTO 4.0 CM - ESPESSURA DE 12,0 CM - FCK 150	m²	108,00	89,76	9.694,08	-	-	6,12	549,33
jul/19	LABOR	040235-1	5.10	FORNECIMENTO, PREPARO E APLICAÇÃO DE CONCRETO Fck 20 MPA - BRITA 1 E 2 - 5% DE PERDAS JÁ INCLUSO.	m³	3,96	543,97	2.154,12	-	-	-	-
jul/19	LABOR	120101-1	5.11	CHAPISCO COM ARGAMASSA DE CIMENTO E AREIA MEDIA OU GROSSA LAVADA NO TRAÇO 1:3, EXCESSURA 5,0 MM	m²	120,00	5,84	700,80	-	-	-	-
jul/19	LABOR	110302-1	5.12	REBOCO TIPO PAULISTA DE ARGAMASSA DE CIMENTO, FILITO E AREIA LAVADA 1 : 0,5 - 6, EXCESSURA 25MM	m²	120,00	55,97	6.716,40	120,00	6.716,40	-	-
jul/19	LABOR	130104-1	5.13	REGULARIZAÇÃO DE BASE PARA REVESTIMENTO CERAMICO, COM ARGAMASSA DE CIMENTO E AREIA NO TRAÇO 1.5 ESPESSURA 5,0 CM	m²	102,00	31,38	3.200,76	102,00	3.200,76	-	-
jul/19	LABOR	130219-4	5.14	PISO CERAMICO 45 X 45 CM, PEI 5, CARGO PLUS GRAY, MARCAS DE REFERENCIA ELIANE, CECRISA OU PORTOBEL, ASSENTADOS COM ARGAMASSA DE CIMENTO COLANTE, INCLUSIVE REJUNTAMENTO	m²	102,00	76,20	7.772,40	-	-	102,00	7.772,40
jul/19	LABOR	120201-1	5.15	AZULEJO BRANCO 15 X 15 CM, JUNTAS A PRUMO - ASSENTADO COM ARGAMASSA DE CIMENTO COLANTE - INCLUSIVE REJUNTAMENTO COM CIMENTO BRANCO - MARCAS DE REFERENCIA ELIANE, CECRISA OU PORTOBEL.	m²	72,00	71,00	5.112,00	-	-	72,00	5.112,00
jul/19	LABOR	090102-4	5.16	Estrutura de madeira de lei tipo Paraju, peroba mica, angelim pedra ou equivalente para telhado de telha ondulada de fibrocimento esp 6mm, com pontalões e caibros, inclusive tratamento com cupinicida, exclusive telhas	m²	102,00	98,63	10.060,26	102,00	10.060,26	-	-
jul/19	LABOR	090202-1	5.17	Cobertura nova de telhas onduladas de fibrocimento 6.0mm, inclusive cumeleiras e acessórios de fixação	m²	102,00	46,74	4.767,48	102,00	4.767,48	-	-
jul/19	LABOR	050301-1	5.18	Verga/contra-verga reta de concreto armado 10 x 5 cm, Fck = 15 MPa, inclusive forma, armação e desforma	m	25,00	7,28	182,00	18,50	134,68	6,50	47,32
19	LABOR	050122-1	5.19	Cobogó de concreto tipo cruzeta de 20 x 20 x 10 cm, assentado com argamassa de cimento, cal hidratada e areia no traço 1:0,5:5, espessura das juntas de 10mm e espessura de parede 10cm	m²	6,80	129,54	880,87	6,80	880,87	-	-
LABOR	071104-2	5.20	Portão de ferro de abrir em barra chata, inclusive chumbamento	m²	12,50	451,36	5.642,00	-	-	12,50	5.642,00	
LABOR	130110-1	5.21	Lastro regularizado de concreto não estrutural, espessura de 8 cm - calçadas externas	m²	48,00	52,49	2.519,52	-	-	48,00	2.519,52	
LABOR	130308-1	5.22	Solera de granito esp. 2 cm e largura de 15 cm	m	16,50	52,06	963,11	-	-	16,50	963,11	
<b>SUBTOTAL ITEM 5.0</b>					<b>R\$</b>	<b>96.310,49</b>						
<b>6 INSTALAÇÕES HIDROSANITARIAS</b>												
jul/19	LABOR	140108 - 1	6.1	Fossa séptica de anéis pré-moldados de concreto, diâmetro 2,00 m, Hútil 2,0m completa, incluindo tampa óvata de 60cm, concreto p/ fundo esp 10 cm, tubo de limpeza e escavação, conf. detalhe em projeto	und	1,00	4.782,31	4.782,31	1,00	4.782,31	-	-
jul/19	LABOR	140109 - 1	6.2	Filtro anaeróbio de anéis pré-moldados de concreto, diâm. 2,0m, Hútil 2,0m, compl. incl. tampa óvata 60cm, concreto p/ fundo esp 10cm, escavação, brita 4 e tubulação de saída esgoto 150mm, conf. proj.	und	1,00	4.714,43	4.714,43	1,00	4.714,43	-	-
LABOR	170540-3	6.3	Reservatório de polietileno de 1000l, inclusive peça de madeira 6x16cm para apoio, exclusive flanges e torneira de bóia	und	3,00	661,10	1983,30	-	-	3,00	1.983,30	
LABOR	140201-3	6.4	Padrão de entrada d' água com cavaleta de PVC para hidrômetro com diâmetro de 3/4" - padrão 1C da CEGAN. Instalado em vão de muro protegido com gradeamento. Inclusive base de concreto magro, tubulação, conexões e registro. Conferir detalhes.	und	1,00	295,42	295,42	-	-	1,00	295,42	
LABOR	140701-1	6.5	Ponto de água fria (lavatório, tanque, pia de cozinha, etc...)	und	12,00	85,91	1.030,92	-	-	-	-	
LABOR	140702-1	6.6	Ponto com registro de pressão (chuveiro, caixa de descarga, etc...)	und	6,00	169,28	1.015,68	1,00	169,28	-	-	
LABOR	140703-1	6.7	Ponto de torneira de jardim (para praças)	und	2,00	316,45	632,90	-	-	2,00	632,90	
LABOR	140704-1	6.8	Ponto de válvula de descarga, inclusive válvula (sem acabamento)	und	9,00	351,07	3.159,63	-	-	9,00	3.159,63	
LABOR	140705-1	6.9	Ponto para esgoto primário (vaso sanitário)	und	9,00	101,71	915,39	-	-	-	-	
LABOR	140706-1	6.10	Ponto para esgoto secundário (pia, lavatório, mictório, tanque, bidê, etc...)	und	8,00	79,31	634,48	-	-	-	-	
LABOR	140707-1	6.11	Ponto para caixa sifonada, inclusive caixa sifonada pvc 150x150x50mm com grelha em pvc	und	6,00	139,60	837,60	-	-	-	-	
LABOR	140708-1	6.12	Ponto para raio sifonado, inclusive raio sifonado 100 x 40 mm c/ grelha em pvc	und	6,00	77,05	462,30	-	-	-	-	
LABOR	140903-1	6.13	Tubo PVC rígido para esgoto no diâmetro de 100mm incluindo escavação e aterro com areia	m	16,00	49,68	794,88	-	-	-	-	
LABOR	140904-1	6.14	Tubo PVC rígido para esgoto no diâmetro de 150mm incluindo escavação e aterro com areia	m	16,00	83,55	1.336,80	-	-	16,00	1.336,80	
LABOR	141101-1	6.15	Caixas de inspeção de alv. blocos concreto 6x19x39cm, dim. 60x60cm e Hmáx=1m, com tampa de conc. esp 5cm, lastro de conc. esp 10cm, revest intern. c/ chapisco e reboco impermeabilizado, incl. escavação, reaterro e enchimento	und	3,00	471,49	1.414,47	3,00	1.414,47	-	-	
LABOR	141104-1	6.16	Caixa de gordura de alv. bloco concreto 6x19x39cm, dim 60x60cm e Hmáx=1m, com tampa em concreto esp 5cm, lastro concreto esp 10cm, revestida intern. c/ chapisco e reboco impermeab, escavação, reaterro e parede interna em concreto	und	1,00	502,13	502,13	-	-	1,00	502,13	
<b>SUBTOTAL ITEM 6.0</b>					<b>R\$</b>	<b>24.512,64</b>						
<b>7 INSTALAÇÕES ELETRICAS</b>												
mar/19	LABOR	150311-1	7.1	Quadro de distribuição de energia, de embutir, com 12 divisões modulares, sem barramento	und	1,00	134,17	134,17	-	-	1,00	134,17
LABOR	151301-2	7.2	Mini-Disjuntor monopolar 16 A, curva C - 5KA 220/127VCA (NBR IEC 60947-2), Ref. Siemens, GE, Schneider ou equivalente	und	4,00	19,82	79,28	-	-	4,00	79,28	
LABOR	151302-2	7.3	Mini-Disjuntor monopolar 20 A, curva C - 5KA 220/127VCA (NBR IEC 60947-2), Ref. Siemens, GE, Schneider ou equivalente	und	2,00	19,82	39,64	-	-	2,00	39,64	
LABOR	151303-2	7.4	Mini-Disjuntor monopolar 25 A, curva C - 5KA 220/127VCA (NBR IEC 60947-2), Ref. Siemens, GE, Schneider ou equivalente	und	2,00	19,82	39,64	-	-	2,00	39,64	
LABOR	151307-2	7.5	Mini-Disjuntor bipolar 20 A, curva C - 5KA 220/127VCA (NBR IEC 60947-2), Ref. Siemens, GE, Schneider ou equivalente	und	3,00	57,56	172,68	-	-	3,00	172,68	
LABOR	151801-1	7.6	Ponto padrão de luz no teto - considerando eletroduto PVC rígido de 3/4" inclusive conexões (4,5m), fio isolado PVC de 2,5mm2 (16,2m) e caixa estampada 4x4" (1 und)	und	8,00	174,70	1.397,60	-	-	8,00	1.397,60	
LABOR	151803-1	7.7	Ponto padrão de tomada 2 pólos mais terra - considerando eletroduto PVC rígido de 3/4" inclusive conexões (5,0m), fio isolado PVC de 2,5mm2 (16,5m) e caixa estampada 4x2" (1 und)	und	4,00	178,68	714,72	-	-	4,00	714,72	
LABOR	151805-1	7.8	Ponto padrão de tomada para chuveiro elétrico - considerando eletroduto PVC rígido de 3/4" inclusive conexões (9,0m), fio isolado PVC de 6,0mm2 (32,5m) e caixa estampada 4x2" (1 und)	und	3,00	410,41	1.231,23	-	-	3,00	1.231,23	
LABOR	151809-1	7.9	Ponto padrão de interruptor de 2 teclas simples - considerando eletroduto PVC rígido de 3/4" inclusive conexões (3,3m), fio isolado PVC de 2,5mm2 (17,2m) e caixa estampada 4x2" (1 und)	und	4,00	157,51	630,04	-	-	4,00	630,04	
<b>SUBTOTAL ITEM 7.0</b>					<b>R\$</b>	<b>4.439,00</b>						
<b>8 APARELHOS HIDROSANITARIOS</b>												
LABOR	170116-2	8.1	Vaso sanitário padrão popular completo com acessórios para ligação, marcas de referência Deca, Calite ou Ideal Standard, inclusive assento plástico	und	5,00	419,26	2.096,30	-	-	5,00	2.096,30	
LABOR	170126-6	8.2	Bacia sifonada de louça branca sem abertura frontal para portadores de necessidades especiais, Vogue Plus Conforto - Linha Conforto, mod P510, incl. assento poliéster, ref.AP51,marca de ref. Deca ou equivalente, sem abertura frontal	und	1,00	1.766,67	1.766,67	-	-	1,00	1.766,67	
LABOR	170124-1	8.3	Lavatório de Canto ref L101 DECA ou equivalente, inclusive válvula, sifão e engates cromados, exclusive torneira	und	1,00	457,94	457,94	-	-	1,00	457,94	
LABOR	170133-1	8.4	Caixa louça branca oval de embutir, Mod. L37, marca de ref. Deca incl. válvula e sifão, exclusive torneira	und	6,00	339,45	2.036,70	-	-	6,00	2.036,70	
LABOR	170222-1	8.5	Bancada de gesso	und	1,00	2.036,70	2.036,70	-	-	1,00	2.036,70	



63

PREFEITURA MUNICIPAL DE FUNDÃO SECRETARIA MUNICIPAL DE OBRAS E DESENVOLVIMENTO SUSTENTAVEL REFORMA E AMPLIAÇÃO DO CAMPO DE FUTEBOL JOARIPE - PRAIA GRANDE - MUNICÍPIO DE FUNDÃO - ESPÍRITO SANTO												
BDI = 30,9 % (IOPEs)		DATA BASE: - MARÇO DE 2019- IOPEs		SINAPI - JULHO DE 2019		DATA: 17/08/2020				SALDO À MEDIR		
PREÇO DE REFERÊNCIA:		LABOR - JULHO DE 2019		D E R - JANEIRO DE 2018		PERÍODO 01 - 22/07						
DATA	ORGÃO	CÓDIGO	ITEM	DISCRIMINAÇÃO	UNID.	QUANT.	PREÇO UNIT	PREÇO TOTAL	QUANT.	PREÇO TOTAL	QUANT.	PREÇO TOTAL
				SERVIÇOS PRELIMINARES								
jul/19	LABOR	170530-2	8.6	Cuba em aço inox nº 02(dim 560x340x150)mm, marcas de referência Franke, Strake, tramontina, inclusive válvula de metal 3/2" e sifão cromado 1 x 1/2", excl. torneira	und	1,00	414,80	414,80	-	-	1,00	414,80
jul/19	LABOR	170538-1	8.7	Chuveiro frio de PVC, marcas de referência Atlas, Cipla ou Akros	und	6,00	26,28	157,68	-	-	6,00	157,68
					<b>SUBTOTAL ITEM 8.0</b>		<b>R\$</b>	<b>8.592,16</b>				
				9 APARELHOS ELETRICOS								
jul/19	LABOR	180102-1	9.1	Luminária p/ duas lâmpadas fluorescentes 40W, completa, c/ reator duplo-127V partida rápida e alto fator de potência, soquete antivibratório e lâmpada fluorescente 40W-127V	und	9,00	146,08	1.314,72	-	-	9,00	1.314,72
					<b>SUBTOTAL ITEM 9.0</b>		<b>R\$</b>	<b>1.314,72</b>				
				10 PINTURA								
jul/19	LABOR	190203-1	10.1	Pintura com tinta acrílica, marcas de referência Suvini, Coral ou Metalatex, inclusive selador acrílico, sobre concreto ou blocos de concreto, a três demãos	m²	302,00	21,91	6.616,82	-	-	302,00	6.616,82
jul/19	LABOR	190115-1	10.2	Pintura com tinta latex PVA, marcas de referência Suvini, Coral ou Metalatex, inclusive selador, em paredes e forros, a duas demãos	m²	132,00	18,26	2.410,32	-	-	132,00	2.410,32
jul/19	LABOR	190417-1	10.3	Pintura com tinta esmalte sintético, marcas de referência Suvini, Coral ou Metalatex, a duas demãos, inclusive fundo anticorrosivo a uma demão, em metal	m²	28,00	20,17	564,76	-	-	28,00	564,76
jul/19	LABOR	200576-1	10.4	Placa para inauguração de obra em alumínio polido e=4mm, dimensões 40 x 50 cm, gravação em baixo relevo, inclusive pintura e fixação	und	1,00	807,85	807,85	-	-	1,00	807,85
					<b>SUBTOTAL ITEM 10.0</b>		<b>R\$</b>	<b>10.399,75</b>				
				11 BANCO DE RESERVAS								
				11.1 SERVIÇOS EM TERRA								
jul/19	LABOR	030101-1	11.1.1	Escavação manual em material de 1a. categoria, até 1.50 m de profundidade	m³	6,90	47,99	331,13	-	-	6,90	331,13
jul/19	LABOR	030201-1	11.1.2	Reaterro apiloado de cavas de fundação, em camadas de 20cm	m³	3,80	51,68	196,38	-	-	3,80	196,38
				11.2 INFRAESTRUTURA								
jul/19	LABOR	040231-1	11.2.1	Fornecimento, preparo e aplicação de concreto magro com consumo mínimo de cimento de 250kg/m³	m³	0,30	508,69	152,61	-	-	0,30	152,61
jul/19	LABOR	040235-1	11.2.2	Fornecimento, preparo e aplicação de concreto armado fck = 20MPa	m³	2,88	543,97	1.566,63	-	-	2,88	1.566,63
jul/19	LABOR	040206-1	11.2.3	Fôrma de tábuas de madeira de 2.5 x 30.0 cm para fundações, levando-se em conta a utilização 5 vezes (incluído o material, corte, montagem, escoramento e desforma)	m²	36,80	68,70	2.528,16	-	-	36,80	2.528,16
jul/19	LABOR	040243-1	11.2.4	Fornecimento, dobragem e colocação em fôrma, de armadura CA-50 A média, diâmetro de 8.3 a 10.0 mm	kg	231,60	8,76	2.028,82	-	-	231,60	2.028,82
jul/19	LABOR	040246-1	11.2.5	Fornecimento, dobragem e colocação em fôrma, de armadura CA-60 B fina, diâmetro de 4.0 a 7.0mm	kg	115,20	8,70	1.002,24	-	-	115,20	1.002,24
jul/19	LABOR	040322-1	11.3.1	Fornecimento, preparo e aplicação de concreto armado fck = 20MPa	m³	1,98	638,23	1.263,70	-	-	1,98	1.263,70
jul/19	LABOR	040328-1	11.3.2	Fornecimento, dobragem e colocação em fôrma, de armadura CA-50 A média, diâmetro de 8.3 a 10.0 mm	kg	168,90	8,76	1.654,76	-	-	168,90	1.654,76
jul/19	LABOR	040333-1	11.3.3	Fornecimento, dobragem e colocação em fôrma, de armadura CA-60 B fina, diâmetro de 4.0 a 7.0mm	kg	79,20	8,70	689,04	-	-	79,20	689,04
jul/19	LABOR	040337-1	11.3.4	Fôrma em chapa de madeira compensada plastificada 12mm para estrutura em geral, 5 reaproveitamentos, reforçada com sarrafos de madeira 2.5x10cm (incl material, corte, montagem, escoras em eucalipto e desforma)	m²	25,20	82,98	2.091,10	-	-	25,20	2.091,10
				11.4 COBERTURA								
jul/19	LABOR	090102	11.4.1	Estrutura de madeira de lei tipo Paraju, peroba mica, angelim pedra ou equivalente para telhado de telha ondulada de fibrocimento esp. 6mm, com portantes e caibros, inclusive tratamento com cupinicida, exclusive telhas	m²	56,10	98,63	5.533,14	-	-	56,10	5.533,14
jul/19	LABOR	090202-1	11.4.2	Cobertura nova de telhas onduladas de fibrocimento 6.0mm, inclusive cumeleiras e acessórios de fixação	m²	56,10	46,74	2.622,11	-	-	56,10	2.622,11
				11.5 PINTURA								
jul/19	LABOR	190203-1	11.5.1	Pintura com tinta acrílica, marcas de referência Suvini, Coral ou Metalatex, inclusive selador acrílico, sobre concreto ou blocos de concreto, a três demãos	m²	36,20	21,91	793,14	-	-	36,20	793,14
jul/19	LABOR	200563-1	11.5.2	Banco de concreto armado aparente com apoios de alvenaria assentada com argamassa de cimento, cal e areia, largura de 0,50m e espessura de 0,05m	m	26,00	129,87	3.376,62	-	-	26,00	3.376,62
					<b>SUBTOTAL ITEM 11.0</b>		<b>R\$</b>	<b>25.829,58</b>				
<b>VALOR TOTAL DA OBRA</b>							<b>R\$</b>	<b>693.919,03</b>	<b>R\$</b>	<b>58.419,00</b>	<b>R\$</b>	<b>460.032,59</b>
									3ª MEDIÇÃO		SALDO À MEDIR	

Ronaldo Moissi Poloni  
 Subsecretário de Obras  
 Decreto Nº 363/2019



Documento assinado digitalmente conforme MP nº 2.200-2/2001, que institui a Infra-estrutura de Chaves Públicas Brasileira - ICP - Brasil. O documento pode ser acessado no endereço eletrônico autenticidade sob o identificador 35003600360032003A00540052004100



**PREFEITURA MUNICIPAL DE FUNDÃO**

SECRETARIA MUNICIPAL DE OBRAS E DESENVOLVIMENTO SUSTENTAVEL

REFORMA E AMPLIAÇÃO DO CAMPO DE FUTEBOL JOARIPE - PRAIA GRANDE - MUNICIPIO DE FUNDÃO - ESPIRITO SANTO

**MEMÓRIA DE CÁLCULO**

2.0		MOVIMENTO DE TERRA							
2.2		REGULARIZAÇÃO E COMPACTAÇÃO DE SUB LEITO - (100% P.N.) H = 0,20 METROS							
LOCAL	QUANT	COMPRIM	LARGURA	ALTURA	ÁREA	VOLUME	KG-UNIT	M2	
CONFORME MEDIDAS "IN LOCO"		100,00	70,00					7.000,00	
<b>TOTAL</b>								<b>7.000,00</b>	
<b>PLANILHA</b>								<b>7.000,00</b>	
2.3		ESCAVAÇÃO E CARGA DE MATERIAL DE PRIMEIRA CATEGORIA COM ESCAVADEIRA							
LOCAL	QUANT	COMPRIM	LARGURA	ALTURA	ÁREA	VOLUME	KG-UNIT	M3	
CONFORME MEDIDAS "IN LOCO"		100,00	70,00	0,55				3.850,00	
<b>TOTAL</b>								<b>3.850,00</b>	
<b>PLANILHA</b>								<b>3.850,00</b>	
3.0		GRAMADO							
3.1		Escavação mecânica em material de 1a. Categoria							
LOCAL	QUANT	COMPRIM	LARGURA	PROFUND	ÁREA	VOLUME	KG-UNIT	M3	
	5,00	67,00	0,40	0,50		67,00		67,00	
	16,00	19,70	0,40	0,50		63,04		63,04	
ALTURA MÉDIA DE INICIO 0,40cm E FINALIZAÇÃO COM 0,60cm									
<b>TOTAL</b>								<b>130,04</b>	
<b>PLANILHA</b>								<b>324,00</b>	
<b>DECRÉSCIMO</b>								<b>(193,96)</b>	
5.0		VESTIÁRIO							
5.12		REBOCO TIPO PAULISTA DE ARGAMASSA DE CIMENTO, FILITO E AREIA LAVADA 1 : 0,5 : 6, EXPESSURA 25MM							
LOCAL	QUANT	COMPRIM	LARGURA	ALTURA	ÁREA	VOLUME	KG-UNIT	M2	
DEPÓSITO	2,00		4,83	2,90	28,01			28,01	
	2,00		5,75	2,90	33,35			33,35	
PNE	2,00		2,13	2,90	12,35			12,35	
	2,00		1,67	2,90	9,69			9,69	
VESTIÁRIO 01	2,00		3,70	2,90	21,46			21,46	
	2,00		5,70	2,90	33,06			33,06	
VESTIÁRIO 02	2,00		4,35	2,90	25,23			25,23	
	2,00		4,00	2,90	23,20			23,20	
VESTIÁRIO 03	2,00		3,70	2,90	21,46			21,46	
	2,00		5,70	2,90	33,06			33,06	
VESTIÁRIO 02 - PAREDE DIVISÓRIA	4,00		1,50	2,90	17,40			17,40	
	2,00		0,15	2,90	0,87			0,87	
CIRCULAÇÃO	2,00		1,35	2,90	7,83			7,83	
	1,00		4,00	2,90	11,60			11,60	
FRENTE - EXTERNO	1,00		20,13	3,00	60,39			60,39	
LATERAIS - EXTERNO	2,00		6,00	3,00	36,00			36,00	
FUNDOS - EXTERNO	1,00		20,13	3,00	60,39			60,39	
PLATIBANDA	4,00		6,00	1,00	24,00			24,00	
	2,00		20,13	1,00	40,26			40,26	
<b>MURETA - CAMPO</b>									
CAMPO FRENTE FUNDOS - MURETA	2,00	67,30		0,60	80,76			80,76	
DESCONTO PORTÃO P5	3,00	3,00		0,60	5,40			(5,40)	
CAMPO LATERAIS - MURETA	2,00	107,00		0,60	128,40			128,40	
DESCONTO PORTÃO P7	1,00	3,00		0,60	1,80			(1,80)	
DESCONTO PORTÃO P6	1,00	2,20		0,60	1,32			(1,32)	
TOPO DE MURETA	1,00	340,40		0,15	51,06			51,06	
<b>CASA DE BOMBA</b>									
LATERAL	1,00	6,00		2,90	17,40			17,40	
FRENTE FUNDOS	2,00	3,15		4,00	25,20			25,20	
<b>TOTAL</b>								<b>793,91</b>	
<b>PLANILHA</b>								<b>120,00</b>	
<b>TOTAL</b>								<b>673,91</b>	
5.13		REGULARIZAÇÃO DE BASE PARA REVESTIMENTO CERAMICO, COM ARGAMASSA DE CIMENTO E							
LOCAL	QUANT	COMPRIM	LARGURA	ALTURA	ÁREA	VOLUME	KG-UNIT	M2	
DEPÓSITO					23,64			23,64	
PNE					3,55			3,55	
VESTIÁRIO 01					21,00			21,00	
VESTIÁRIO 02					14,80			14,80	
VESTIÁRIO 03					21,00			21,00	
CIRCULAÇÃO					8,00			8,00	
CASA DE BOMBA					18,90			18,90	
<b>TOTAL</b>								<b>110,89</b>	
<b>PLANILHA</b>								<b>102,00</b>	
<b>TOTAL</b>								<b>8,89</b>	





5.16		Estrutura de madeira de lei tipo Paraju, peroba mica, angelim pedra ou equivalente para telhado de telha ondulada de fibrocimento esp. 6mm, com pontaletes e caibros, inclusive tratamento com cupinicida, exclusive telhas						
LOCAL	QUANT	COMPRIM	LARGURA	ALTURA	ÁREA	VOLUME	KG-UNIT	M2
PROJEÇÃO DO TELHADO		16,73	6,80		113,76			113,76
CASA DE BOMBA		3,95	6,00		23,70			23,70
TOTAL								137,46
PLANILHA								102,00
								35,46
5.17		Cobertura nova de telhas onduladas de fibrocimento 6.0mm, inclusive cumeeiras e acessórios de fixação						
LOCAL	QUANT	COMPRIM	LARGURA	ALTURA	ÁREA	VOLUME	KG-UNIT	M2
PROJEÇÃO DO TELHADO		16,73	6,80		113,76			113,76
CASA DE BOMBA		3,95	6,00		23,70			23,70
TOTAL								137,46
PLANILHA								102,00
								35,46
5.18		Verga/contraverga reta de concreto armado 10 x 5 cm, Fck = 15 MPa, inclusive forma, armação e desforma						
LOCAL	QUANT	COMPRIM	LARGURA	ALTURA	ÁREA	VOLUME	KG-UNIT	M
P1	4,00		1,20					4,80
P3	1,00		1,20					1,20
P4	1,00		1,20					1,20
CB1	5,00		2,09					10,45
CB2	1,00		0,85					0,85
TOTAL								18,50
PLANILHA								25,00
								(6,50)
5.19		Cobogó de concreto tipo cruzeta de 20 x 20 x 10 cm, assentado com argamassa de cimento, cal hidratada e areia no traço 1:0,5:5, espessura das juntas de 10mm e espessura de parede 10cm						
LOCAL	QUANT	COMPRIM	LARGURA	ALTURA	ÁREA	VOLUME	KG-UNIT	M2
CB1	5,00		2,09	0,85	8,88			8,88
CB2	1,00		0,85	0,85	0,72			0,72
TOTAL								9,60
PLANILHA								6,80
								2,80
6.0		INSTALAÇÕES HIDROSANITÁRIAS						
6.1		Fossa séptica de anéis pré-moldados de concreto, diâmetro 2.00 m, Hútil 2.0m completa, incluindo tampa c/visita de 60cm, concreto p/ fundo esp.10 cm, tubo de limpeza e escavação, conf. detalhe em projeto						
LOCAL	QUANT	COMPRIM	LARGURA	ALTURA	ÁREA	VOLUME	KG-UNIT	UND
	1,00							1,00
TOTAL								1,00
PLANILHA								1,00
								-
6.2		Filtro anaeróbio de anéis pré-moldados de concreto, diâm. 2.0m, Hútil 2.0m, compl., incl. tampa c/visita 60cm, concreto p/ fundo esp. 10cm, escavação, brita 4 e tubulação de saída esgoto 150mm, conf. proj.						
LOCAL	QUANT	COMPRIM	LARGURA	ALTURA	ÁREA	VOLUME	KG-UNIT	UND
	1,00							1,00
TOTAL								1,00
PLANILHA								1,00
								-
6.6		Ponto com registro de pressão (chuveiro, caixa de descarga, etc...)						
LOCAL	QUANT	COMPRIM	LARGURA	ALTURA	ÁREA	VOLUME	KG-UNIT	UND
VESTIÁRIO 01								-
VESTIÁRIO 02	1,00							1,00
VESTIÁRIO 03								-
TOTAL								1,00
PLANILHA								6,00
6.15		Caixas de inspeção de alv. blocos concreto 9x19x39cm, dim. 60x60cm e Hmáx = 1m, com tampa de						
LOCAL	QUANT	COMPRIM	LARGURA	ALTURA	ÁREA	VOLUME	KG-UNIT	UND
EXTERNO	3,00							3,00
TOTAL								3,00
PLANILHA								3,00
								-

Ronaldo Mióssi Poloni  
Subsecretário de Obras  
Decreto Nº 363/2019







66  
J

## Prefeitura Municipal de Fundão

Estado do Espírito Santo

Secretaria Municipal de Obras e Desenvolvimento Sustentável

### LIQUIDAÇÃO DE DESPESA

Declaro para os devidos fins de “liquidação de despesa” que a empresa **Força Construtora Ltda**, prestou satisfatoriamente o serviço de **Construção de vestiário na área esportiva do Campo Joaripe no município de Fundão/ES**. Processo administrativo nº**6431/2019** e contrato de prestação de serviços nº**031/2020**. Atendendo as expectativas da administração do município prestados no mês de julho de 2020.

Sendo assim totalizando um valor R\$ 58.419,00 (**cinquenta e oito mil, quatrocentos e dezenove reais**), que solicitamos o pagamento.

Certo de poder contar com o atendimento, antecipo os agradecimentos.

Fundão/ES, 26 de agosto de 2020.

  
\_\_\_\_\_  
**Adeilson Minchio Broetto**  
Secretário Municipal de Obras e  
Desenvolvimento Sustentável  
Decreto nº**143/2019**

Rua Cizenando Braga, s/nº – Centro – Fundão – Esp. Santo – Tel. (27) 3267-1593



Documento assinado digitalmente conforme MP nº 2.200-2/2001, que institui a Infra-estrutura de Chaves Públicas Brasileira - ICP - Brasil. O documento pode ser acessado no endereço eletrônico autenticidade sob o identificador 35003600360032003A00540052004100





**PREFEITURA MUNICIPAL DE FUNDÃO**  
Secretaria Municipal de Obras e Desenvolvimento  
Sustentável - SEMOB

Processo nº  
4858/2020

**DESPACHO**

FL. Nº 67  
-----

Rubrica:

**AO GABINETE DO PREFEITO**

Para autorização de pagamento.

Fundão/ES, 26 de agosto de 2020

**Adeilson Minchio Broetto**  
Secretário Municipal de Obras e Desenvolvimento Sustentável  
Decreto nº143/2020







PREFEITURA DA SERRA  
SECRETARIA MUNICIPAL DA FAZENDA

29176-439 - R MAESTRO ANTÔNIO CÍCERO, 111 CAÇAROCA SERRA ES

68

## CERTIDÃO NEGATIVA DE DÉBITOS

Número 11083902/2020

Data Geração: 22/05/2020

Data Validade: 30/09/2020

Certificamos que não constam em nome do sujeito passivo identificado, nesta data, débitos com a Fazenda Pública Municipal, ressalvando o direito do município de cobrar quaisquer débitos que vierem a ser conhecidos e apurados após a expedição desta certidão.

### Identificação

CCM 2905132

Contribuinte FORÇA CONSTRUTORA EIRELI

CNPJ / CPF 32.440.562/0001-42

IE / RG

Endereço RUA MACHADO DE ASSIS, 45

Bairro PARQUE RESIDENCIAL LARANJEIRAS Cidade: Serra Estado: ES

Atividade

Endereço Entrega RUA MACHADO DE ASSIS, 45

Data Emissão: 03/09/2020

Tanto a veracidade da informação quanto a manutenção da condição de não devedor poderá ser verificada na seguinte página da Internet:

<http://www.serra.es.gov.br>

Número: 11083902/2020

Inscrição: 2905132

**ATENÇÃO:** Qualquer rasura ou emenda **INVALIDARÁ**

Vencimento prorrogado, conforme Art. 1º do Decreto 6352/2020

*Certidão Emitida Gratuitamente*



Documento assinado digitalmente conforme MP nº 2.200-2/2001, que institui a Infra-estrutura de Chaves Públicas Brasileira - ICP - Brasil. O documento pode ser acessado no endereço eletrônico autenticidade sob o identificador 35003600360032003A00540052004100





PREFEITURA MUNICIPAL DE FUNDÃO  
ESTADO DO ESPIRITO SANTO  
GABINETE DO PREFEITO MUNICIPAL

Processo N°

4858/2020

FOLHA DE DESPACHO

N° de Folha

69

Rubrica

AO PREFEITO MUNICIPAL,

Tendo em vista a regulamentação do Decreto Municipal n° 158/18 no que dispõe sobre os pagamentos de fornecedores, atesto para devidos fins que o presente processo encontra-se em conformidade com referido decreto, contendo anexos todas as certidões negativas. Encaminho os autos para devidas providências.

TATIANA RODRIGUES  
Chefe de Gabinete







**PREFEITURA MUNICIPAL DE FUNDÃO**  
**GABINETE**

Processo n°.

4858/2020

**FOLHA DE DESPACHO**

FL. N°.:  
70

Rubrica:  
JRN

À SEMFI,

Autorizo o pagamento.

Fundão/ES 08 de setembro de 2020

*Joilson Rocha Nunes*  
Prefeito do Município de Fundão

**JOILSON ROCHA NUNES**  
**PREFEITO**





**MUNICÍPIO DE FUNDÃO**  
**PREFEITURA MUNICIPAL DE FUNDÃO**  
**ESPIRITO SANTO**  
**27.165.182/0001-07**  
**NOTA DE EMPENHO Nº 0002956/2020**

O ordenador da Despesa, para efeito de execução orçamentária nos termos da legislação vigente, determina que seja empenhada, neste exercício, a importância a seguir especificada.

Exercício : 2020  
Ficha : 0000485  
Processo : 0006431/2019  
Despesa:

Tipo: Ordinário  
Data : 10/09/2020  
Valor : 33.886,44

Órgão : 009 - SECRETARIA MUNICIPAL DE ESPORTES, TURISMO E CULTURA  
Unidade Orçamentária : 300 - SUBSECRETARIA DE ESPORTES E LAZER  
Função : 27 - Desporto e Lazer  
Subfunção : 812 - Desporto Comunitário  
Programa : 0010 - GESTAO DO ESPORTE E LAZER  
Projeto/Atividade : 1.030 - CONSTRUÇÃO E REFORMA DE ESPAÇOS ESPORTIVOS NO MUNICÍPIO  
Elemento de Despesa : 44905100000 - OBRAS E INSTALAÇÕES  
Fonte de Recurso : 19900000002 - Fundo Estadual de Apoio ao Desenvolvimento Municipal - Cidades

Favorecido : 5127 - FORÇA CONSTRUTORA LTDA  
Bairro : Vila Real  
Endereço : RUA EVERALDINO SILVA  
Telefone Fixo: 2733287190

CNPJ/CPF : 32.440.562/0001-42  
Cidade : ARACRUZ  
UF : Espírito Santo  
PIS PASEP :

Celular:

**Histórico :** CONTRATAÇÃO DE EMPRESA DE SERVIÇOS DE ENGENHARIA A FIM DE SE REALIZAR UMA REFORMA, BEM COMO A COSTRUÇÃO DE UM VESTIÁRIO NA ÁREA ESPORTIVA DO CAMPO JOARIPE, NO DISTRITO DE PRAIA GRANDE. COMPLEMENTO DO EMPENHO 1650/2020. 3ª MEDIÇÃO

Subelemento: 44905199000 - OUTRAS OBRAS E INSTALAÇÕES

Saldo Anterior	33.886,44	Despesa Empenhada	33.886,44	Saldo Disponível	0,00
----------------	-----------	-------------------	-----------	------------------	------

(trinta e três mil oitocentos e oitenta e seis reais e quarenta e quatro centavos)

**L I C I T A Ç Ã O**

Número/Ano Licitação: 0000008/2019      Modalidade : TOMADA DE PREÇOS  
Número/Ano Processo Adm: 0006431/2019      Classificação : Obras e Serviços de Engenharia

**C O N T R A T O**

Tipo/Número/Ano : Obras e Serviços de Engenharia Nº 31/2020

**L A N Ç A M E N T O S**

Nº	Débito	Valor	Crédito	Valor
<b>Empenho - Emissão de Empenho - Investimentos</b>				
O 1	522920101000 - EMISSAO DE EMPENHOS	33.886,44	622130100000 - CRÉDITO EMPENHADO A LIQUIDAR	33.886,44
O 1	622110000000 - CRÉDITO DISPONÍVEL	33.886,44	622920101000 - EMPENHOS A LIQUIDAR	33.886,44
C 1	821110100000 - RECURSOS DISPONÍVEIS PARA O EXER	33.886,44	821120100000 - DISPONIBILIDADE POR DESTINAÇÃO DE	33.886,44
C 1	822110101000 - PROGRAMAÇÃO DE DESEMBOLSO MEN	33.886,44	822110102000 - PROGRAMAÇÃO DE DESEMBOLSO MEN	33.886,44

**Local/Data/Assinaturas**

FUNDÃO, 10 de setembro de 2020

JOILSON ROCHA NUNES  
PREFEITO MUNICIPAL DE FUNDÃO

  
LUZIA PRATTI DA SILVA  
GERENTE DE CONTABILIDADE  
CRC ES-014173/O-4



Documento assinado digitalmente conforme MP nº 2.200-2/2001, que institui a Infra-estrutura de Chaves Públicas Brasileira - ICP - Brasil. O documento pode ser acessado no endereço eletrônico autenticidade sob o identificador 35003600360032003A00540052004100



**MUNICÍPIO DE FUNDÃO**  
**PREFEITURA MUNICIPAL DE FUNDÃO**  
**ESPIRITO SANTO**  
**27.165.182/0001-07**  
**Nº LIQUIDAÇÃO 0005160/2020**

FL	RUBRICA
Nº PROCESSO	

**VALOR BRUTO: 24.532,56 VALOR DESCONTO: 1.059,81 VALOR LÍQUIDO: 23.472,75**

**O ordenador da despesa para efeito da execução orçamentária, nos termos da legislação vigente, determina que seja liquidada a despesa aqui classificada:**

**Exercício : 2020**  
**Empenho: 0001650/2020**  
**Ficha : 0000485**  
**Processo: 0006431/2019**

**Tipo: Estimativo**  
**Data : 10/09/2020**  
**Data Venc.: 10/09/2020**

Órgão : 009 - SECRETARIA MUNICIPAL DE ESPORTES, TURISMO E CULTURA  
 Unidade Orçamentária : 300 - SUBSECRETARIA DE ESPORTES E LAZER  
 Função : 27 - Desporto e Lazer  
 Subfunção : 812 - Desporto Comunitário  
 Programa : 0010 - GESTAO DO ESPORTE E LAZER  
 Projeto/Atividade : 1.030 - CONSTRUÇÃO E REFORMA DE ESPAÇOS ESPORTIVOS NO MUNICÍPIO  
 Elemento de Despesa : 44905100000 - OBRAS E INSTALAÇÕES  
 Fonte de Recurso : 19900000002 - Fundo Estadual de Apoio ao Desenvolvimento Municipal – Cidades

**Favorecido : 5127 - FORÇA CONSTRUTORA LTDA**  
**Bairro : Vila Real**  
**Endereço : RUA EVERALDINO SILVA**

**CNPJ/CPF : 32.440.562/0001-42**  
**Cidade : ARACRUZ**  
**UF : Espírito Santo**

**Histórico : CONTRATAÇÃO DE EMPRESA DE SERVIÇOS DE ENGENHARIA A FIM DE SE REALIZAR UMA REFORMA, BEM COMO A COSTRUÇÃO DE UM VESTIÁRIO NA ÁREA ESPORTIVA DO CAMPO JOARIPE, NO DISTRITO DE PRAIA GRANDE. - PROCESSO 4858/2020 3ª MEDIÇÃO REF JULHO/20**

**Subelemento: 44905199000 - OUTRAS OBRAS E INSTALAÇÕES**

Saldo Empenhado	24.532,56	Despesa Liquidada	24.532,56	Saldo Disponível	0,00
-----------------	-----------	-------------------	-----------	------------------	------

**DOCUMENTOS**

Descrição	Data	Nº Documento	Valor
NF-e Mun. Nº 276 de 26/08/2020 - 24532.56		276	24.532,56
<b>Total</b>			24.532,56

**CONTRATO**

**Tipo/Número/Ano : Obras e Serviços de Engenharia Nº 31/2020**

**LICITAÇÃO**

**Número/Ano Licitação: 0000008/2019**  
**Número/Ano Processo Adm: 0006431/2019**

**Modalidade : TOMADA DE PREÇOS**  
**Classificação : Obras e Serviços de Engenharia**

**L AN Ç A M E N T O S**

Nº	Débito	Valor	Crédito	Valor
<b>Liquidação - Obras e Instalações - Incorporáveis</b>				
O 1	622130100000 - CRÉDITO EMPENHADO A LIQUIDAR	24.532,56	622130300000 - CRÉDITO EMPENHADO LIQUIDADO A PA	24.532,56
O 1	622920101000 - EMPENHOS A LIQUIDAR	24.532,56	622920103000 - EMPENHOS LIQUIDADOS A PAGAR	24.532,56
P 1	123210601000 - OBRAS EM ANDAMENTO	24.532,56	213110101000 - FORNECEDORES NÃO PARCELADOS A I	24.532,56
C 1	812310201000 - A EXECUTAR	24.532,56	812310202000 - EXECUTADOS	24.532,56
C 1	821120100000 - DISPONIBILIDADE POR DESTINAÇÃO DE	24.532,56	821130100000 - COMPROMETIDA POR LIQUIDAÇÃO	24.532,56

**Local/Data/Assinaturas**

**FUNDÃO, 10 de setembro de 2020**

  
 SANDRO SIQUEIRA KUSTER  
 SECRETARIO MUNICIPAL DE ESPORTE, TURISMO E CULTURA  
 DECRETO 038/2019



**MUNICÍPIO DE FUNDÃO**  
**PREFEITURA MUNICIPAL DE FUNDÃO**  
**ESPIRITO SANTO**  
 27.165.182/0001-07  
 Nº LIQUIDAÇÃO 0005161/2020

FL	RUBRICA
Nº PROCESSO	

**VALOR BRUTO:** 33.886,44    **VALOR DESCONTO:** 1.463,89    **VALOR LÍQUIDO:** 32.422,55

O ordenador da despesa para efeito da execução orçamentária, nos termos da legislação vigente, determina que seja liquidada a despesa aqui classificada:

**Exercício :** 2020  
**Empenho:** 0002956/2020  
**Ficha :** 0000485  
**Processo:** 0006431/2019

**Tipo:** Ordinário  
**Data :** 10/09/2020  
**Data Venc.:** 10/09/2020

Órgão : 009 - SECRETARIA MUNICIPAL DE ESPORTES, TURISMO E CULTURA  
 Unidade Orçamentária : 300 - SUBSECRETARIA DE ESPORTES E LAZER  
 Função : 27 - Desporto e Lazer  
 Subfunção : 812 - Desporto Comunitário  
 Programa : 0010 - GESTAO DO ESPORTE E LAZER  
 Projeto/Atividade : 1.030 - CONSTRUÇÃO E REFORMA DE ESPAÇOS ESPORTIVOS NO MUNICÍPIO  
 Elemento de Despesa : 44905100000 - OBRAS E INSTALAÇÕES  
 Fonte de Recurso : 19900000002 - Fundo Estadual de Apoio ao Desenvolvimento Municipal - Cidades

**Favorecido :** 5127 - FORÇA CONSTRUTORA LTDA    **CNPJ/CPF :** 32.440.562/0001-42  
**Bairro :** Vila Real    **Cidade :** ARACRUZ  
**Endereço :** RUA EVERALDINO SILVA    **UF :** Espírito Santo

**Histórico :** CONTRATAÇÃO DE EMPRESA DE SERVIÇOS DE ENGENHARIA A FIM DE SE REALIZAR UMA REFORMA, BEM COMO A COSTRUÇÃO DE UM VESTIÁRIO NA ÁREA ESPORTIVA DO CAMPO JOARIPE, NO DISTRITO DE PRAIA GRANDE. COMPLEMENTO DO EMPENHO 1650/2020. 3ª MEDIÇÃO - PROCESSO 4858/2020 REF JULHO/20

**Subelemento:** 44905199000 - OUTRAS OBRAS E INSTALAÇÕES

<b>Saldo Empenhado</b>	<b>33.886,44</b>	<b>Despesa Liquidada</b>	<b>33.886,44</b>	<b>Saldo Disponível</b>	<b>0,00</b>
------------------------	------------------	--------------------------	------------------	-------------------------	-------------

**DOCUMENTOS**

Descrição	Data	Nº Documento	Valor
NF-e Mun. Nº 276 de 10/09/2020 - 33886.44		276	33.886,44
<b>Total</b>			<b>33.886,44</b>

**CONTRATO**

**Tipo/Número/Ano :** Obras e Serviços de Engenharia Nº 31/2020

**LICITAÇÃO**

**Número/Ano Licitação:** 0000008/2019    **Modalidade :** TOMADA DE PREÇOS  
**Número/Ano Processo Adm:** 0006431/2019    **Classificação :** Obras e Serviços de Engenharia

**LANÇAMENTO**

Nº	Débito	Valor	Crédito	Valor
<b>Liquidação - Obras e Instalações - Incorporáveis</b>				
O 1	622130100000 - CRÉDITO EMPENHADO A LIQUIDAR	33.886,44	622130300000 - CRÉDITO EMPENHADO LIQUIDADO A PA	33.886,44
O 1	622920101000 - EMPENHOS A LIQUIDAR	33.886,44	622920103000 - EMPENHOS LIQUIDADOS A PAGAR	33.886,44
P 1	123210601000 - OBRAS EM ANDAMENTO	33.886,44	213110101000 - FORNECEDORES NÃO PARCELADOS A I	33.886,44
C 1	812310201000 - A EXECUTAR	33.886,44	812310202000 - EXECUTADOS	33.886,44
C 1	821120100000 - DISPONIBILIDADE POR DESTINAÇÃO DE	33.886,44	821130100000 - COMPROMETIDA POR LIQUIDAÇÃO	33.886,44

**Local/Data/Assinaturas**

FUNDÃO, 10 de setembro de 2020

SANDRO SIQUEIRA KUSTER  
 SECRETARIO MUNICIPAL DE ESPORTE, TURISMO E CULTURA  
 DECRETO 038/2019





**Município de Fundão**  
**Prefeitura Municipal de Fundão**

**Autorização para Processamento de Remessa OBM**

<b>Número Relação:</b> 585	<b>Data Referência:</b> 10/09/2020							
<b>Banco:</b> Banestes	<b>Conta Débito:</b> 23.479.983 - PMF - FUNDO MUNICIPAL ESTADUAL DE APOIO AO DESENVOLVIMENTO MUNICIPAL							
Tipo	Cód Retorno	Favorecido	CPF/CNPJ	Documento	Banco	Agencia	Conta	Valor
32	10058520001	FORÇA CONSTRUTORA LTDA	32.440.562/0001-42	Liquidação Nº 0005160/2020	021	274	3025167 - 2	23.472,75
<b>Nº Processo:</b> 0006431/2019								
<b>Histórico:</b> CONTRATAÇÃO DE EMPRESA DE SERVIÇOS DE ENGENHARIA A FIM DE SE REALIZAR UMA REFORMA, BEM COMO A COSTRUÇÃO DE UM VESTIÁRIO NA ÁREA ESPORTIVA DO CAMPO JOARIPE, NO DISTRITO DE PRAIA GRANDE. - PROCESSO 4858/2020 3ª MEDIÇÃO REF JULHO/20								
32	10058520002	FORÇA CONSTRUTORA LTDA	32.440.562/0001-42	Liquidação Nº 0005161/2020	021	274	3025167 - 2	32.422,55
<b>Nº Processo:</b> 0006431/2019								
<b>Histórico:</b> CONTRATAÇÃO DE EMPRESA DE SERVIÇOS DE ENGENHARIA A FIM DE SE REALIZAR UMA REFORMA, BEM COMO A COSTRUÇÃO DE UM VESTIÁRIO NA ÁREA ESPORTIVA DO CAMPO JOARIPE, NO DISTRITO DE PRAIA GRANDE. COMPLEMENTO DO EMPENHO 1650/2020. 3ª MEDIÇÃO - PROCESSO 4858/2020 REF JULHO/20								
<b>TOTAL</b>								<b>55.895,30</b>

**Local/Data/Assinaturas**

FUNDÃO, 10 de setembro de 2020

JOILSON ROCHA NUNES  
PREFEITO MUNICIPAL DE FUNDÃO

MARCOS PEDRO DE SOUZA  
SECRETÁRIO DE FINANÇAS



Documento assinado digitalmente conforme MP nº 2.200-2/2001, que institui a Infra-estrutura de Chaves Públicas Brasileira - ICP - Brasil. O documento pode ser acessado no endereço eletrônico autenticidade sob o identificador 35003600360032003A00540052004100

Aragones Rodrigues Lopes  
Gerente de Expediente  
BANESTES - Matr.: 03-1592-0



P  
G

BR166182 0035 LR0\*\*\*\*\*2.523,70N 15/09/20

**PREFEITURA MUNICIPAL DE FUNDAO**  
Secretaria Municipal da Fazenda  
Rua Sao Jose, 135 - Centro - CEP.: 29.185-000  
CNPJ: 27.165.182/0001-07  
05 - Carne de ISS Mensal ( 00124 )

DAM - Documento de Arrecadação Municipal Recibo do Contribuinte  
*Servidor Responsável pela Emissão: CLAUDIA MARCIA DA CONCEICAO BARROS - 14/09/2020*

Codigo Febraban 1638	Exercicio 2020	Mes 08	Parcela 4	Data de Emissão 14/09/2020
Controle 0001728	Aliquota 4,32	Inscricao Municipal 33849		Vencimento <b>30/09/2020</b>

Identificacao do Contribuinte (Nome e Endereco)  
**PREFEITURA MUNICIPAL DE FUNDAO**  
RUA CEZAR PEGORETTI 135  
OZEAS FUNDAO 29185000 ES

**Tomador: FORCA CONSTRUTORA EIRELI**

**DISCRIMINACAO DA RECEITA**

Discriminacao	Valor	Valor de Origem
Base de Calculo:	58.419,00	2523,70
Imposto Sobre Servico:	2.523,70	Multa
Deducao:	0,00	Juros
N. F. Final:	N. F. Inicial: 276	Correcao
Obs.:		Expediente 0,00
		<b>Total RS 2.523,70</b>

Fornecedor	0000
Tombamento	Espec
501303057	3ª ME medic ampli const de fur 6431/
Quant	
Quant	



Liquidação	Valor Atual
------------	-------------

119,00      58.419,00

**Valor Total: 58.419,00**

**Ior Geral: 58.419,00**

AUTENTICAÇÃO MECÂNICA

CARIMBO E ASSINATURAS

BR166182 0034 BR6\*\*\*\*\*2.523,70N 15/09/20





RELAÇÃO DE BENS PATRIMONIAIS POR TIPO / SITUAÇÃO

01/10/2020

Tipo / Situação		706 Construção/Reforma (Padrão)			
Código / Especificação	Aquisição	Classificação	Localização ATUAL	Valor ATUAL	
501303057 3ª MEDIÇÃO-REFORMA NO CAMPO JOARIPE-PRAIA GRANDE	10/09/2020	OBRAS EM ANDAMENTO	CAMPO JOARIPE	58.419,00	
<b>Total</b>				<b>58.419,00</b>	

