



## CÂMARA MUNICIPAL DE FUNDÃO

ESTADO DO ESPÍRITO SANTO

INDICAÇÃO CMF Nº. 031/2022

*“Indica ao Poder Executivo que reivindique junto ao Departamento de Estradas de Rodagem do Estado do Espírito Santo (DER/ES) a instalação de guarda corpo em ponto específico da descida da Rua Visconde de Pirajá, no bairro Direção, próximo a chegada de Praia Grande pela ES-124, objetivando a proteção das residências da invasão de veículos desgovernados.”*

**EXCELENTÍSSIMO SENHOR PRESIDENTE DA CÂMARA MUNICIPAL DE FUNDÃO - ESTADO DO ESPÍRITO SANTO.**

O Vereador infra-assinado, no uso regular de suas atribuições legais e regimentais, vem à presença de V. Exa. **INDICAR** ao Chefe do Executivo Exmº Sr. Gilmar de Souza Borges, depois de ciente o Plenário desta Egrégia Casa de Leis, **A NECESSIDADE DE REIVINDICAÇÃO JUNTO AO DER/ES PARA INSTALAÇÃO DE GUARDA CORPO EM PONTO ESPECÍFICO DA DESCIDA DA RUA VISCONDE DE PIRAJÁ, NO BAIRRO DIREÇÃO, PRÓXIMO A CHEGADA DE PRAIA GRANDE PELA ES-124, OBJETIVANDO A PROTEÇÃO DAS RESIDÊNCIAS DA INVASÃO DE VEÍCULOS DESGOVERNADOS.**

Conforme se verifica na imagem abaixo, o ponto crítico – que necessita da instalação de um guarda corpo (*guard rail*) fica localizado na Rua Visconde Pirajá/Rodovia Linhares, no bairro Direção, em Praia Grande, vejamos:

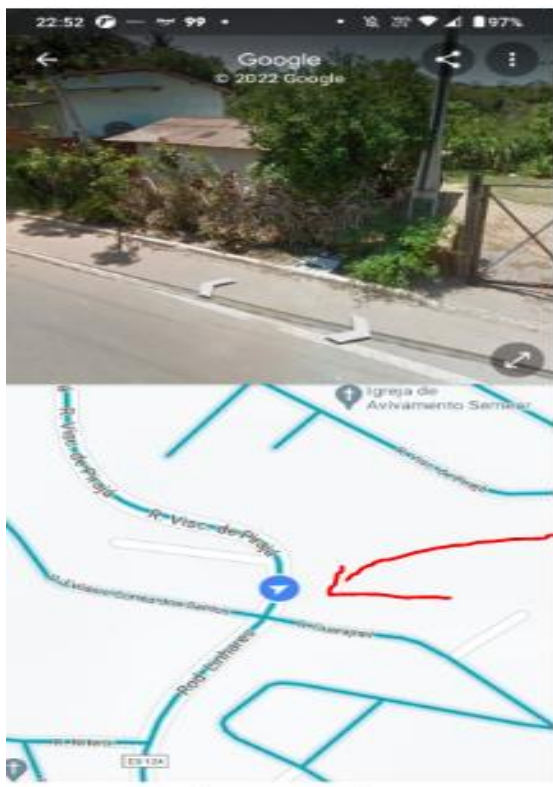

(<https://maps.app.goo.gl/S61LquAJGu7ozpyN7>)

Câmara Municipal de Fundão

Rua São José n°. 135 - Centro

CEP n°. 29.135-000 - Fundão/ES

Tel.: (27) 3333-3333

E-mail: [leitoria@camarafundao.es.gov.br](mailto:leitoria@camarafundao.es.gov.br)

Site: [www.camarafundao.es.gov.br](http://www.camarafundao.es.gov.br)

Autenticar documento em /autenticidade

com o identificador 36003100360037003A005000, Documento assinado digitalmente conforme MP n°

2.200-2/2001, que institui a Infra-estrutura de Chaves Públicas Brasileira - ICP - Brasil.





## CÂMARA MUNICIPAL DE FUNDÃO

ESTADO DO ESPÍRITO SANTO

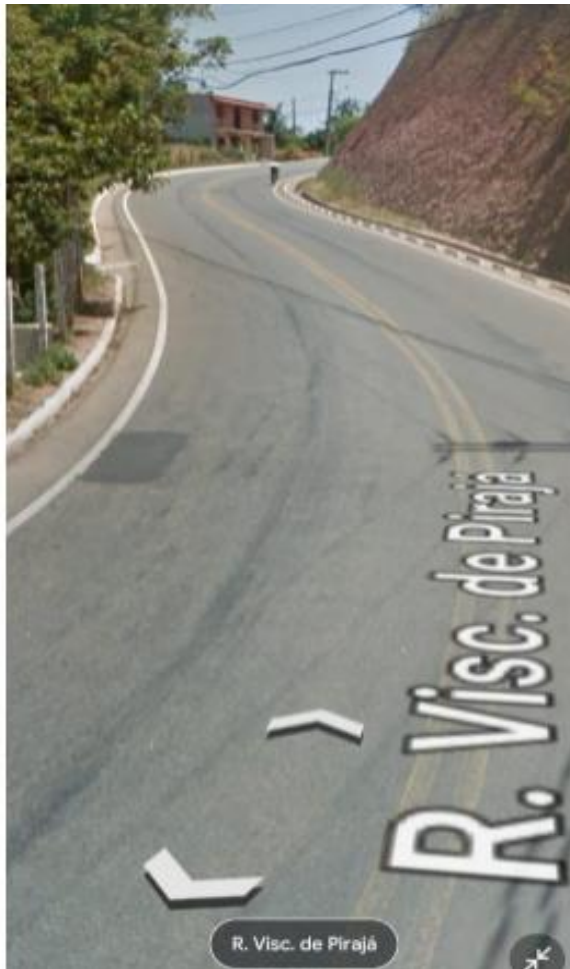

Ocorre que na referida via há um tráfego intenso de veículos, principalmente veículos pesados como ônibus e caminhões. Aliado a isso, no trecho destacado há uma curva sinuosa que exige redução de velocidade dos motoristas, o que nem sempre ocorre.

Recentemente, uma residência localizada próximo a curva em questão, foi invadida por um veículo desgovernado, derrubando o muro e a varanda, mas por sorte, não houve feridos. Porém, muito próxima a essa área, existem várias residências, cujos moradores se mostram preocupados com a falta de proteção da estrada.

Em razão disso, atendendo ao anseio destas famílias, venho apresentar ao Poder Executivo, que reivindique junto ao DER/ES a instalação de um guarda corpo na citada curva, para oferecer maior segurança aos moradores cujas residências estão localizadas às margens da ES-124.





## CÂMARA MUNICIPAL DE FUNDÃO

ESTADO DO ESPÍRITO SANTO

Certo da atenção e **IMEDIATA PROVIDÊNCIA**, conto com o atendimento da presente indicação.

Palácio Legislativo "Henrique Broseghini", em 13 de fevereiro de 2022.

*Aelcio Rodrigues Peixoto*  
**AELCIO RODRIGUES PEIXOTO**

Vereador do Município de Fundão (PODEMOS)

