# CÂMARA MUNICIPAL DE FUNDÃO

ESTADO DO ESPÍRITO SANTO

CÂMARA MUNICIPAL DE FUNDÃO
PROTOCOLO
12 / 12 / 2017
Nº 502/2017
PROTOCOLISTA

**INDICAÇÃO CMF Nº 315 /2017.**

"Indica-se ao Poder Executivo juntamente com a Secretaria responsável, promova a capina e limpeza de um esgoto na Região da Feirinha no Bairro Orly Ramos em Fundão."

**AO EXCELENTÍSSIMO SENHOR PRESIDENTE DA CÂMARA MUNICIPAL DE FUNDÃO/ES.**

O Vereador infra-assinado, no uso regular de suas atribuições legais e regimentais, vem à presença de V. Exª. INDICAR a Chefe do Poder Executivo, depois de ciente o Plenário desta Egrégia Casa de Leis:

***"Indica-se ao Poder Executivo juntamente com a Secretaria responsável, promova a capina e limpeza de um esgoto na Região da Feirinha no Bairro Orly Ramos em Fundão."***

A justificativa da presente indicação vem de encontro à necessidade de melhorias para as pessoas que ali trafegam ou exercem sua atividade comercial, visto que a vegetação já tomou conta e o esgoto corre a céu aberto.

Sendo assim, peço total atenção e que se tomem as medidas necessárias para o atendimento da presente proposição.

Palácio Legislativo Henrique Broseghini, em 12 de dezembro de 2017.

**RONALDO BROETTO SCAQUETTI (PC do B)**
VEREADOR DO MUNICÍPIO DE FUNDÃO



Identificador: 340033003400330033A005000 Conferência em spfautenticidade.

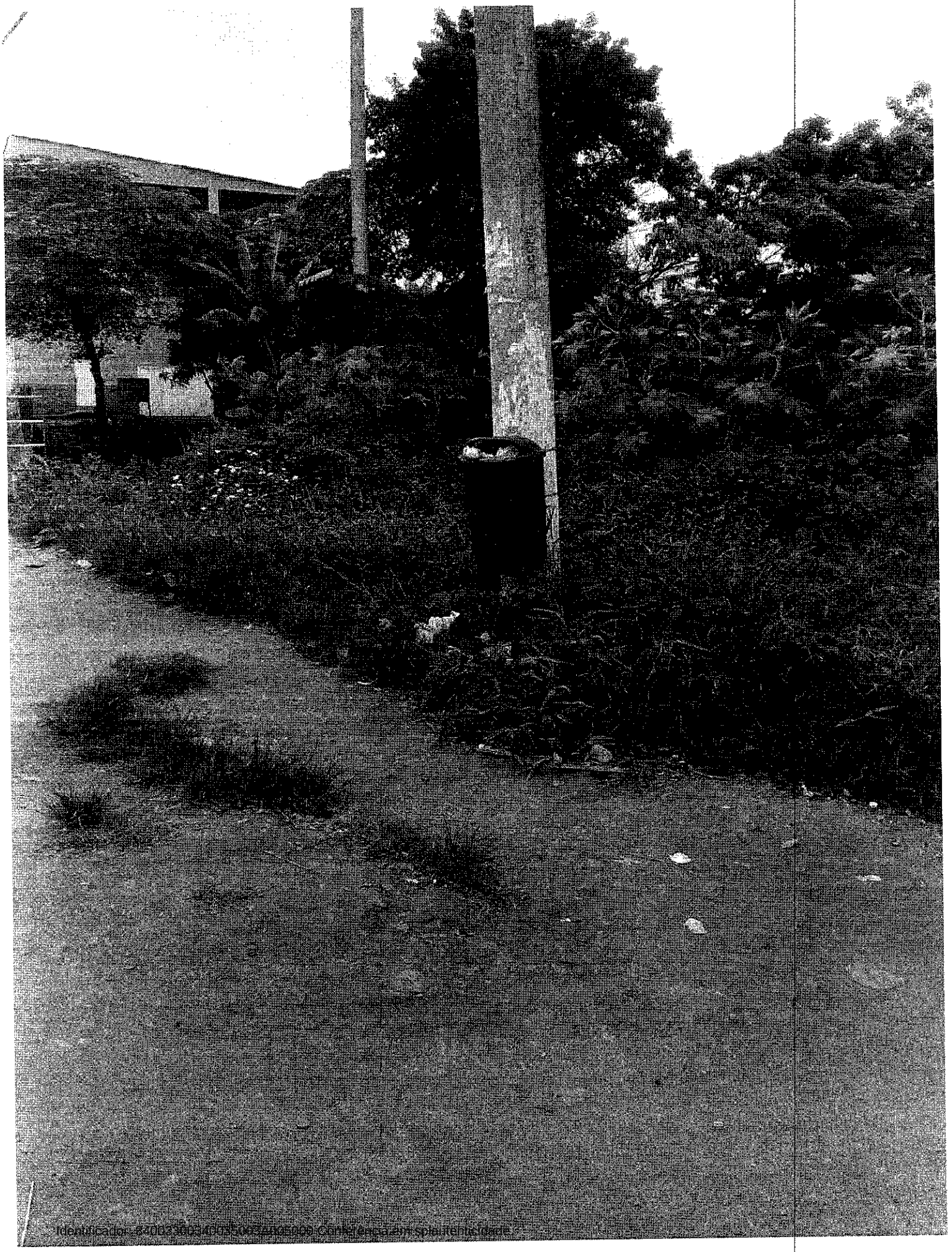
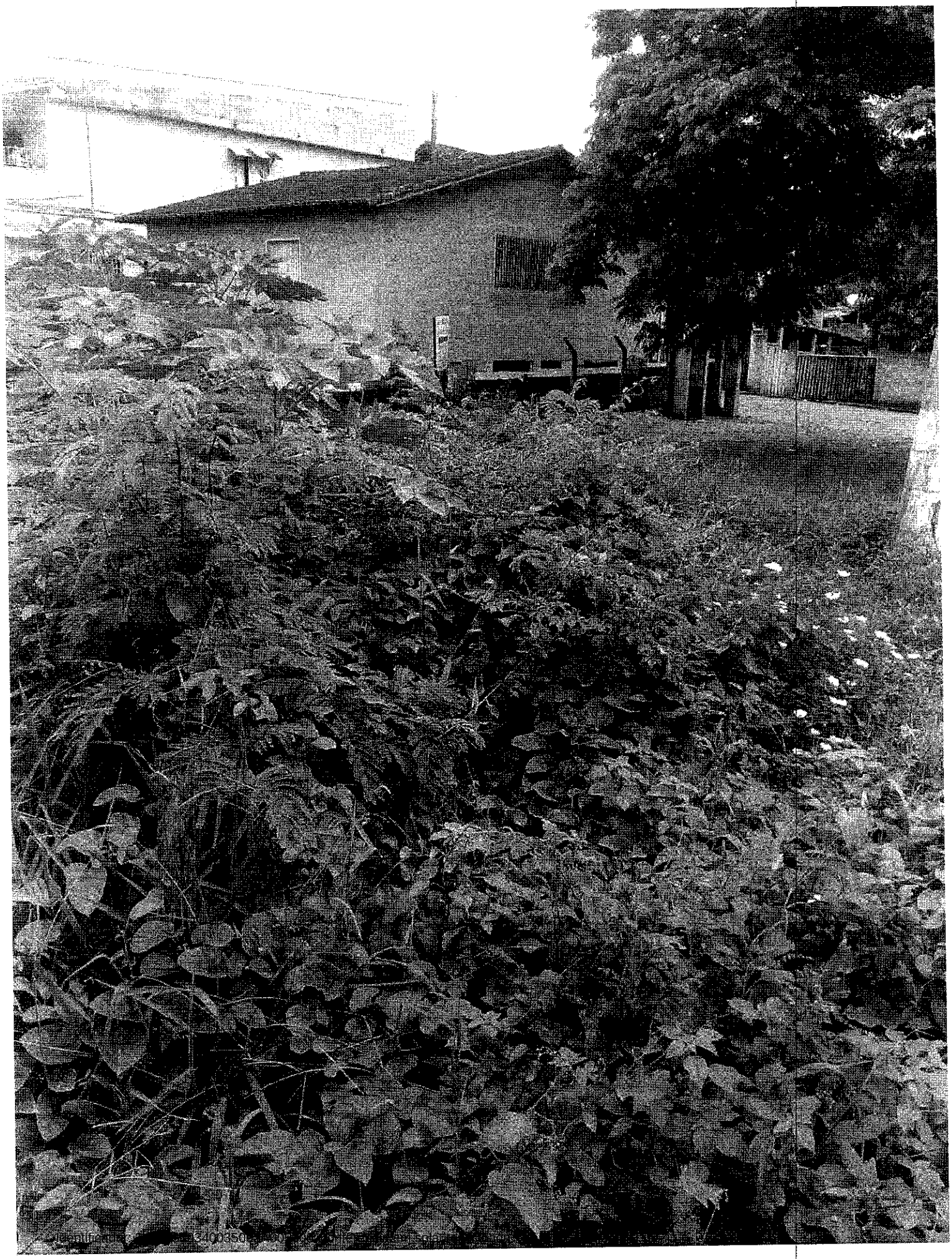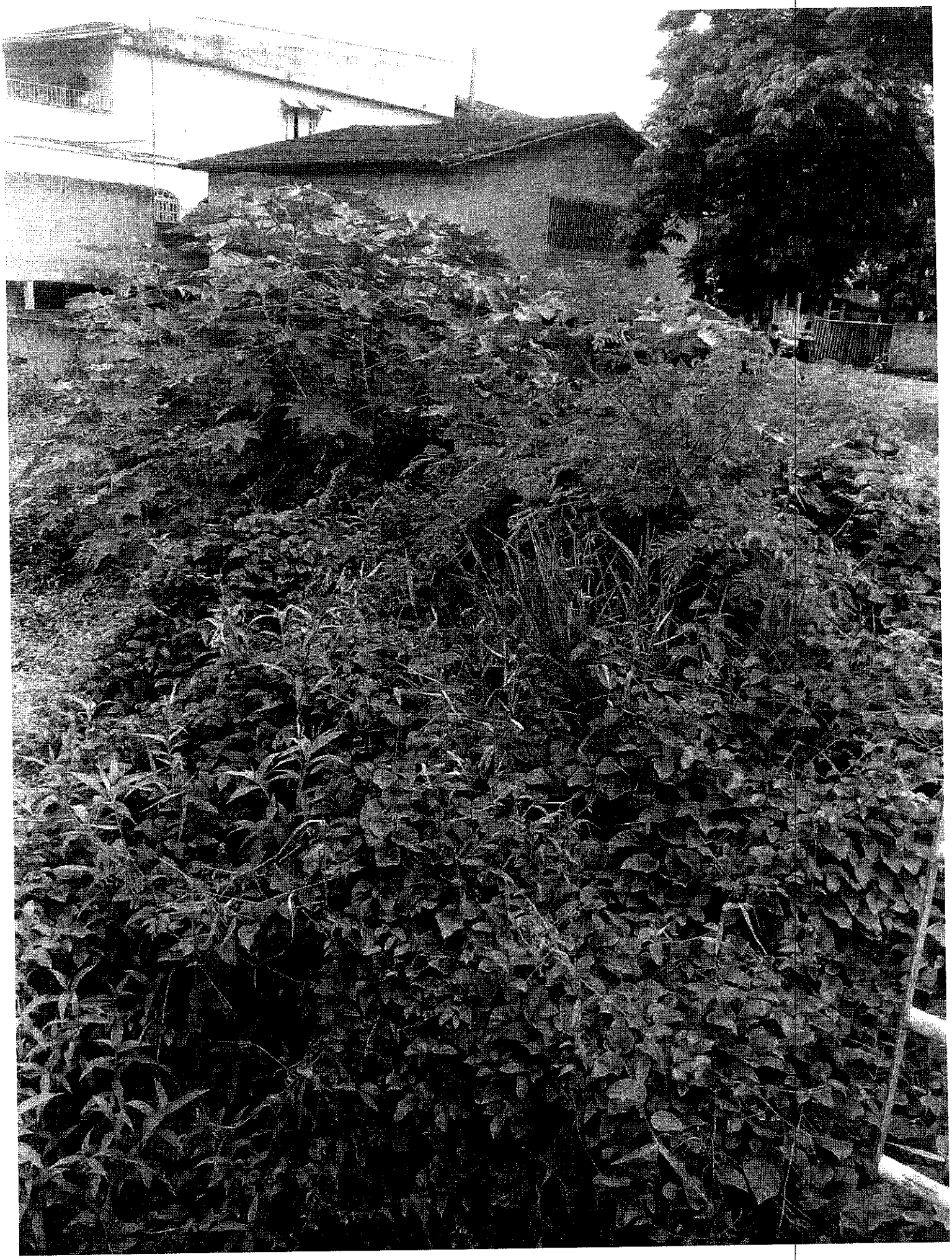
Identificador: 6700330034007350034005000 Conferência em spelunteriafoade